

20191120/REG3

Modelo: 3202008000

safety1st.com

ES Pestillo de seguridad Botón Secreto

NOTA: Este producto tiene dos características únicas que ayudan a redirigir y distraer la atención del niño

Los botones funcionales quedan ocultos debajo de una superficie flexible

El botón señuelo no funciona

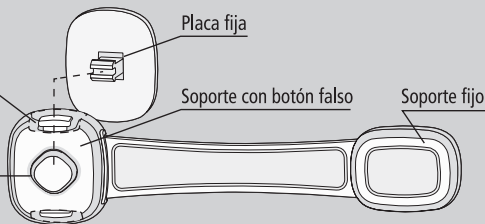

ATENCIÓN: No utilice este producto para proteger sustancias tóxicas, peligrosas, punzantes o afiladas. Este tipo de material debe estar siempre fuera del alcance de los niños. LA INSTALACIÓN DEBE REALIZARLA UN ADULTO.

ATENCIÓN: Este pestillo restringe el acceso de niños pequeños al contenido de un armario o cajón, pero no puede garantizar la seguridad absoluta del niño. No es un sustituto para la supervisión de un adulto. Sustituya el pestillo si alguna parte está rota, rasgada o ausente. No es adecuado para fogones, hornos, ventanas o para uso en puertas interiores y exteriores. Cuando sea posible, instálelo fuera del alcance de los niños.

El pestillo no es juguete. NO permita que los niños jueguen con ellos. PARA USO DOMÉSTICO INTERNO.

INFORMACIÓN DE SEGURIDAD: Asegúrese de que está bien instalado. Interrumpa el uso cuando su hijo tenga la edad suficiente para quitar el seguro por sí mismo. Para mantener este producto eficaz por el mayor tiempo posible, evite que los niños vean cómo funciona el dispositivo. Mirarlo a enganchar y desenganchar puede permitir que aprendan antes cómo retirarlo.

ANTES DE COMENZAR:

Lea atentamente esta instrucción antes de montar y usar el dispositivo. Guárdela para futuras referencias. Retire todo el contenido del embalaje e identifique la presencia de todas las partes. Si alguna pieza está faltando, póngase en contacto con nosotros en nuestro sitio web www.safety1st.com

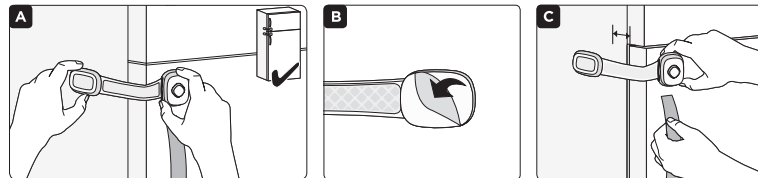

1- ANTES DE COMENZAR: Limpiar y secar las superficies donde se aplicará. Con el papel aún en el adhesivo, coloque el SOPORTE CON BOTÓN FALSO en la superficie frontal del electrodoméstico o armario y determine dónde se colocará el SOPORTE FIJO en la superficie lateral (Figura A).

2- Retire el papel adhesivo del SOPORTE FIJO y péguelo a la superficie lateral (Figura B).

3. Sujutando el SOPORTE CON BOTÓN FALSO en la posición de la superficie frontal, pruebe

para garantizar que el elemento que está protegiendo no pueda abrir más de 2,5 cm (Figura C).

4- Con el SOPORTE FIJO ya adherido ya presa, retire el papel adhesivo del SOPORTE CON BOTÓN FALSO e instálelo en la posición predeterminada en la superficie frontal.

NOTA: Deje que el adhesivo se seque durante 24 horas antes de usar.

5- Después de que esté seco haga la prueba para ver si está bien adherido.

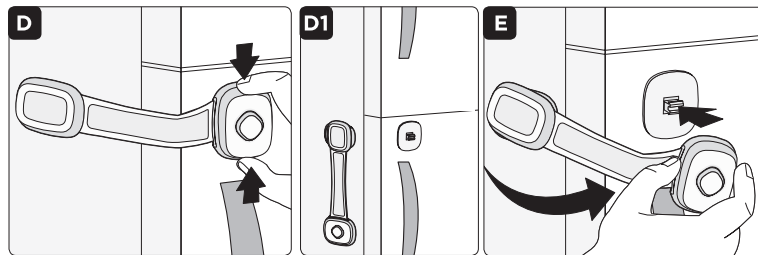

USO: D: Abra el pestillo presionando los botones superior e inferior para soltar EL SOPORTE CON BOTÓN FALSO (Figuras D y D1). E: Para cerrar, enganche el SOPORTE CON BOTÓN FALSO en la PLACA FIJA (Figura E).

D. Con ayuda de un hilo dental, deslice cuidadosamente el hilo entre el adhesivo y la superficie de contacto para soltar. Limpie el pestillo con un paño suave y agua tibia con jabón y limpie la superficie con cuidado.

PARA RETIRAR PERMANENTEMENTE: Abra el pestillo como se muestra en la figura

NOTA: El pestillo de seguridad no se puede utilizar después de la remoción permanente.

Representante exclusivo en:

Chile: Comercial e Industrial Silfa S.A.; San Ignacio 0201, Parque Industrial Portezuelo Quilicura Santiago - Chile, Teléfono: (562) 2339 9000 | **Colombia:** Baby Universe S.A.S.; Avenida 19 No. 103-43, Bogotá - Colombia, Teléfono: (571) 6115961 | **México:** importado por DJGM, S.A. de C.V.; Av. Gabriel Mancera No. 1041, Col. Del Valle, Benito Juárez, Ciudad de México - México, C.P.:03100, Teléfono:55 67 19 92 02, R.F.C.: DJG - 140305 GN9 | **Panamá, Centro América, Caribe, Ecuador y Venezuela:** Best Brands Group; Avenida Balboa, Centro Comercial Bay Mall Technology Plaza, Planta Baja - Local # 4, Teléfonos: 507-3002882/83/84 | **Perú:** Comexa Comercializadora Extranjera S.A. Sucursal Del Perú; Los Libertadores 445, San Isidro, Lima Perú, Teléfono: 4413029 | **Puerto Rico:** Eleven Eleven Corp.; PO Box 305 Cataño, PR 00963.0305 Teléfono: (787) 641 1100 | **Uruguay y Paraguay:** Allerton S.A.; Veracierto 3190, Montevideo CP.: 12100, Uruguay, Teléfono: (598) 2505 6666

País de Origen: China

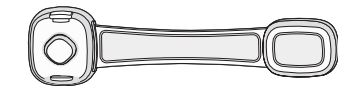

Modelo: 3202008000 safety1st.com.br

201911201REV3

NOTA: Este produto tem dois recursos exclusivos que ajudam a redirecionar e distrair a atenção do seu filho

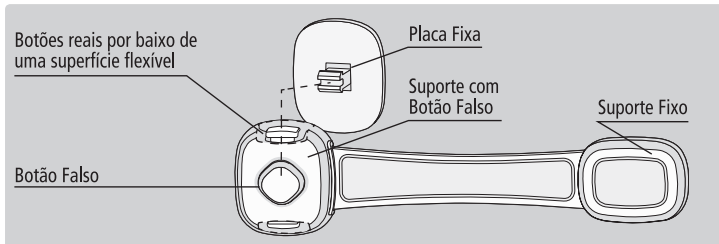

ATENÇÃO: Não use esse produto para proteger substâncias tóxicas, perigosas, ponteadas ou afiadas. Esse tipo de material deve estar sempre fora do alcance das crianças. A **INSTALAÇÃO DEVE SER FEITA POR UM ADULTO.**

ATENÇÃO: Esta trava restringe o acesso de crianças pequenas ao conteúdo de um armário ou gaveta, mas não pode garantir a segurança absoluta da criança. Não é um substituto para a supervisão de um adulto. Substitua a trava se alguma parte estiver quebrada, rasgada ou ausente. Não é adequado para fogões, fornos, janelas ou para uso em portas interiores e exteriores. Quando possível, instale fora do alcance das crianças.

A trava não é brinquedo. **NÃO** permita que as crianças brinquem com elas. **PARA USO DOMÉSTICO INTERNO.**

INFORMAÇÕES DE SEGURANÇA: Verifique se está bem instalado. Interrompa o uso quando seu filho tiver idade suficiente para retirar a trava sozinho. Para manter este produto eficaz pelo maior tempo possível, evite que as crianças vejam como você opera ele. Assistir a você engatar e desengatar pode permitir que elas aprendam mais cedo como retirá-la.

ANTES DE VOCÊ COMEÇAR: Leia atentamente esta instrução antes de montar e usar o dispositivo. Guarde para futuras referências. Remova todo o conteúdo da embalagem e identifique a presença de todas as partes. Se alguma peça estiver faltando, entre em contato conosco em nosso site www.safety1st.com.br

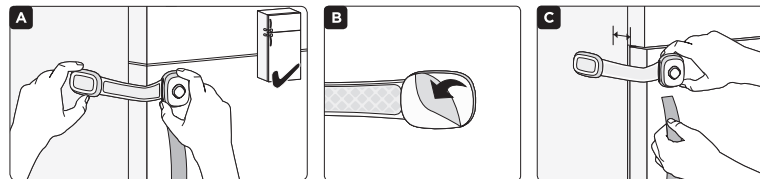

1- **ANTES DE COMEÇAR:** Limpe e seque as superfícies onde serão aplicados. Com o papel ainda no adesivo, posicione o **SUPORTE COM BOTÃO FALSO** na superfície frontal do eletrodoméstico ou armário e determine onde o **SUPORTE FIXO** será posicionado na superfície lateral (Figura A).

2- Retire o papel adesivo do **SUPORTE FIXO** e cole à superfície lateral (Figura B).

3- **Segurando o SUPORTE COM BOTÃO FALSO**

na posição da superfície frontal, teste para garantir que o item que você está protegendo não possa abrir mais de 2,5 cm (Figura C).

4- Com o **SUPORTE FIXO** já preso, remova o papel adesivo do **SUPORTE COM BOTÃO FALSO** e instale na posição predeterminada na superfície frontal.

NOTA: Deixe o adesivo secar por 24 horas antes de usar.

5- Depois de seco teste para ver se está bem preso.

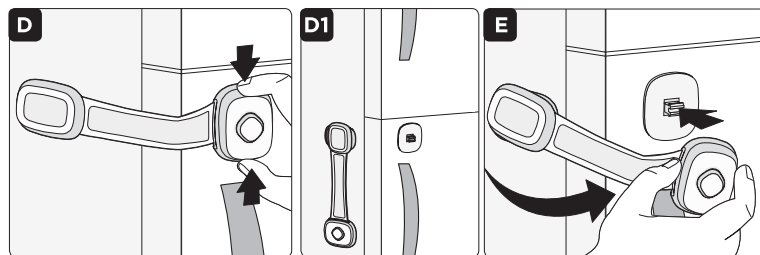

USO: D: Abra a trava pressionando os botões superior e inferior para liberar o **SUPORTE COM BOTÃO FALSO** (Figuras D e D1). E: Para fechar, encaixe o **SUPORTE COM BOTÃO FALSO** na **PLACA FIXA** (Figura E).

PARA REMOVER PERMANENTEMENTE: Abra a trava como mostrado em D.

Com a ajuda de um fio/fio dental, cuidadosamente deslize o fio entre o adesivo e a superfície de contato para soltar. Limpe a trava com um pano macio e água morna com sabão e limpe a superfície com cuidado.

NOTA: A trava não pode ser usada após a remoção permanente.

ATENDIMENTO AO CONSUMIDOR
www.safety1st.com.br/atendimento

DOREL JUVENILE
Care for Precious Life

Av. Nilo Peçanha, 1516/1582
Campos dos Goytacazes/RJ
CEP 28030-035

Importado por
COMPANHIA DOREL BRASIL
CNPJ/MF sob nº 10.659.948/0008-83