

## REGISTRO

Registre seu produto e mantenha-se informado(a) dos alertas de segurança e informações associadas que podem surgir sobre o item que você adquiriu. Somente assim poderemos prestar um serviço de melhor qualidade e contata-lo(a) em caso de uma necessidade especial. Os dados informados serão mantidos em sigilo e não serão compartilhados com terceiros. Ao enviar o registro, você autorizará o envio de informações e mensagens que julgamos de seu interesse.

- Visite o endereço <http://www.voyageinfantil.com.br/registro>
- Preencha o formulário eletrônico identificando este produto como Cadeira de Refeição Petisco HC-15B, Voyage
- Você receberá a comprovação de seu registro por email

ATENDIMENTO AO CONSUMIDOR  
[www.voyageinfantil.com.br/atendimento](http://www.voyageinfantil.com.br/atendimento)

**DOREL JUVENILE**  
Care for Precious Life

Av. Nilo Peçanha, 1516/1582  
Campos dos Goytacazes/RJ  
CEP 28030-035

Importado por  
COMPANHIA DOREL BRASIL  
CNPJ 10.659.948/0001-07

País de Origem: China

Todos os direitos reservados.  
As ilustrações podem diferir do produto.

20180615-REVO

## ATENÇÃO

**IMPORTANTE LER COM ATENÇÃO E GUARDAR PARA EVENTUAIS CONSULTAS**

**ATENÇÃO! NUNCA DEIXE A CRIANÇA SOZINHA NA CADEIRA E SEM A SUPERVISÃO DE UM ADULTO.**

**ATENÇÃO! UTILIZE SEMPRE O CINTO DE SEGURANÇA.**

**ATENÇÃO! ESTA CADEIRA ALTA NÃO PODE SER UTILIZADA POR CRIANÇAS COM PESO ACIMA DE 23 KG, OU QUE AINDA NÃO SEJAM CAPAZES DE PERMANECER EM UMA**

**POSIÇÃO SENTADA DEVIDO À SUA PRÓPRIA COORDENAÇÃO.**

**ATENÇÃO! ASSEGURE-SE DE QUE TODOS OS DISPOSITIVOS DE TRAVAMENTO ESTEJAM ACIONADOS ANTES DO USO E QUE O CINTO DE SEGURANÇA ESTEJA CORRETAMENTE AFIVELADO.**

**ATENÇÃO! ESTEJA CIENTE DO RISCO DE CHAMA E OUTRAS FONTES DE CALOR NAS PROXIMIDADES DA CADEIRA.**

**ATENÇÃO! NÃO PENDURE NENHUM PESO NA CADEIRA.**

**ATENÇÃO! NÃO PODEM SER UTILIZADOS ACESSÓRIOS NÃO APROVADOS PELO FABRICANTE.**

**ATENÇÃO! UTILIZE SOMENTE ACESSÓRIOS VENDIDOS OU APROVADOS PELO FABRICANTE. A UTILIZAÇÃO DE OUTROS ACESSÓRIOS PODE SER PERIGOSA.**

**ATENÇÃO! MANTENHA OS FREIOS ACIONADOS SEMPRE QUE A CADEIRA ESTIVER EM USO.**

**ATENÇÃO! NÃO UTILIZE A CADEIRA SE HOUVER ALGUM ELEMENTO DANIFICADO OU EM FALTA.**

**ATENÇÃO! MANTENHA AS EMBALAGENS FORA DO ALCANCE DA CRIANÇA PARA EVITAR RISCOS DE ASFIXIA.**

**ATENÇÃO! A CADEIRA SÓ DEVE SER USADA POR CRIANÇAS QUE JÁ CONSEGUEM SENTAR SOZINHAS.**

**VERIFIQUE REGULARMENTE OS PARAFUSOS E, SE FOR NECESSÁRIO, APERTE-OS.**

## Petisco

CADEIRA DE REFEIÇÃO  
Para crianças de 8 a 23kg

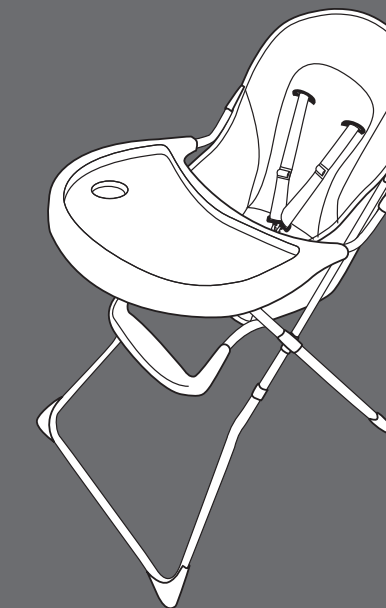

HC-15B

Manual de Instruções

**voyage**®

## APRESENTAÇÃO

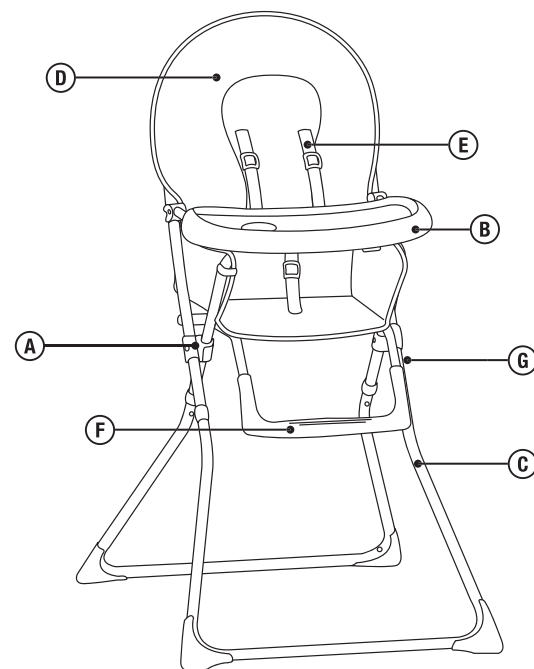

A	corpo da cadeira	D	tecido plástico
B	bandeja	E	cinto
C	pernas (2x)	F	apoio pés
		G	trava de fechamento

DE ACORDO COM A NORMA ABNT NBR 15991:2011

## INSTALAÇÃO

Veja os elementos que compõem a cadeira abaixo. Verifique se não há peças faltando e se todas estão em boas condições.

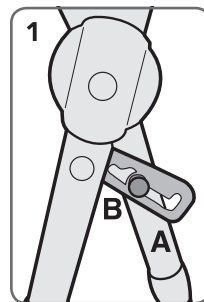

1 Abra o encosto levando a peça metálica da lateral, da posição B para A.

2 Encaixe bem a bandeja pelas duas hastes plásticas encontradas na estrutura da cadeira.

3 Na parte de baixo da bandeja há duas presilhas que devem ser fixadas na

barra de baixo da estrutura da cadeira.

4 Na bandeja há também, uma tira com botão de pressão. Prenda a bandeja e a barra de baixo com essa tira como mostrado na imagem.

5 Vire a cadeira de cabeça para baixo e encaixe bem as pernas ao corpo da cadeira.

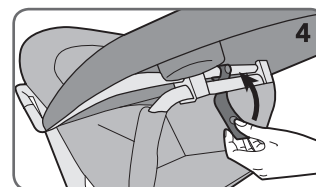
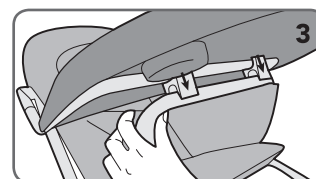
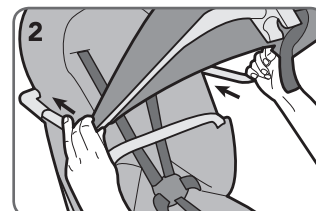

6 O cinto deve ser preso na estrutura da cadeira, nos três pontos em destaque da imagem.

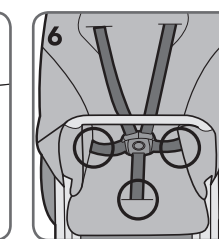
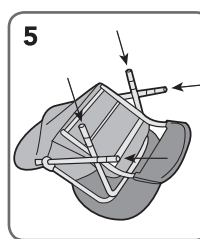

7 Em cada extremidade do cinto há uma argola quadrada, que deve passar pelas aberturas do tecido. Indo de um lado para o outro.

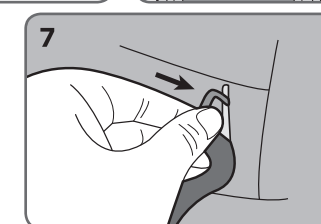

8 Pelo verso, pegue a argola e dê a volta na haste da estrutura da cadeira.

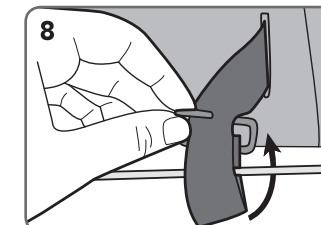

9 Em seguida, passe o cinto todo na abertura da argola.

10 **Atenção!** Para evitar acidentes ao posicionar ou retirar a criança na cadeira de refeição, mantenha sempre a bandeja fechada e bem presa.

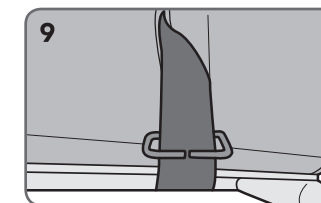

## USO

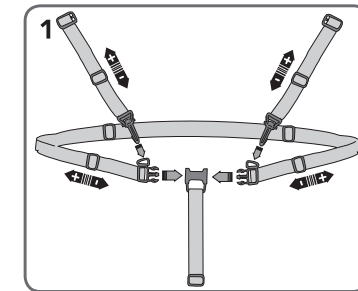

1 Ajuste as tiras do cinto de acordo com o tamanho da criança. Para ajustar, deslize as fivelas de plástico.

2 O apoio para os pés possui 3 alturas. Para colocar na posição desejada, escolha um dos furos e passe os pinos até travar.

3 Fechamento: libere a tira com botão de pressão e levante a bandeja. Em seguida, dobre as pernas para fechar.

4 Para travar o fechamento deslize a peça metálica na lateral das pernas da posição A para a B.

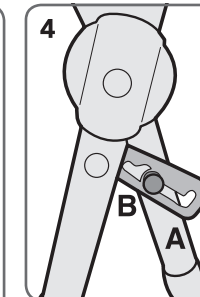
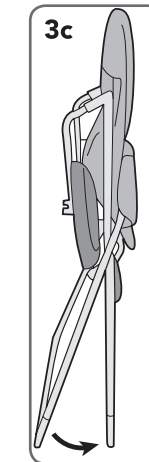
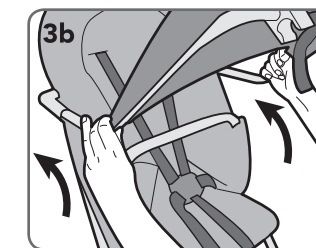
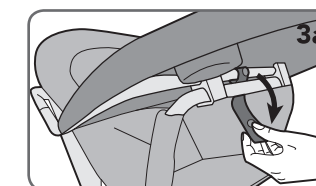
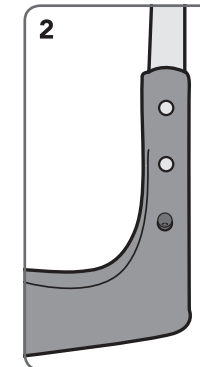

## LIMPEZA E MANUTENÇÃO



- 1 Não lavar, limpar com pano úmido
- 2 Não alvejar/não branquear
- 3 Não secar em tambor rotativo
- 4 Não passar a ferro e/ou não vaporizar
- 5 Não limpar a seco

## GARANTIA

Agradecemos por adquirir este produto e garantimos ao comprador que este produto é livre de defeitos quando usado sob condições normais, por um período de 3 meses a partir da data da compra, efetuadas no Brasil.

O primeiro comprador é o único beneficiário. Caso o produto apresente defeitos de material ou de fabricação a Voyage reparará ou substituirá o produto, a nosso critério, de forma gratuita. Em caso de problemas procure a loja onde foi adquirido, uma Assistência Técnica autorizada ou o departamento de Atendimento ao Consumidor. O comprador é responsável pelos custos de envio do produto para a Assistência Técnica ou para o fabricante. O produto defeituoso deve ser devolvido em sua embalagem original acompanhado da nota fiscal de compra. Esta garantia perderá a validade se o produto for modificado ou consertado por profissional não autorizado ou se o defeito for decorrente de utilização indevida.

Validade indeterminada.