

Quinny[®] Moodd

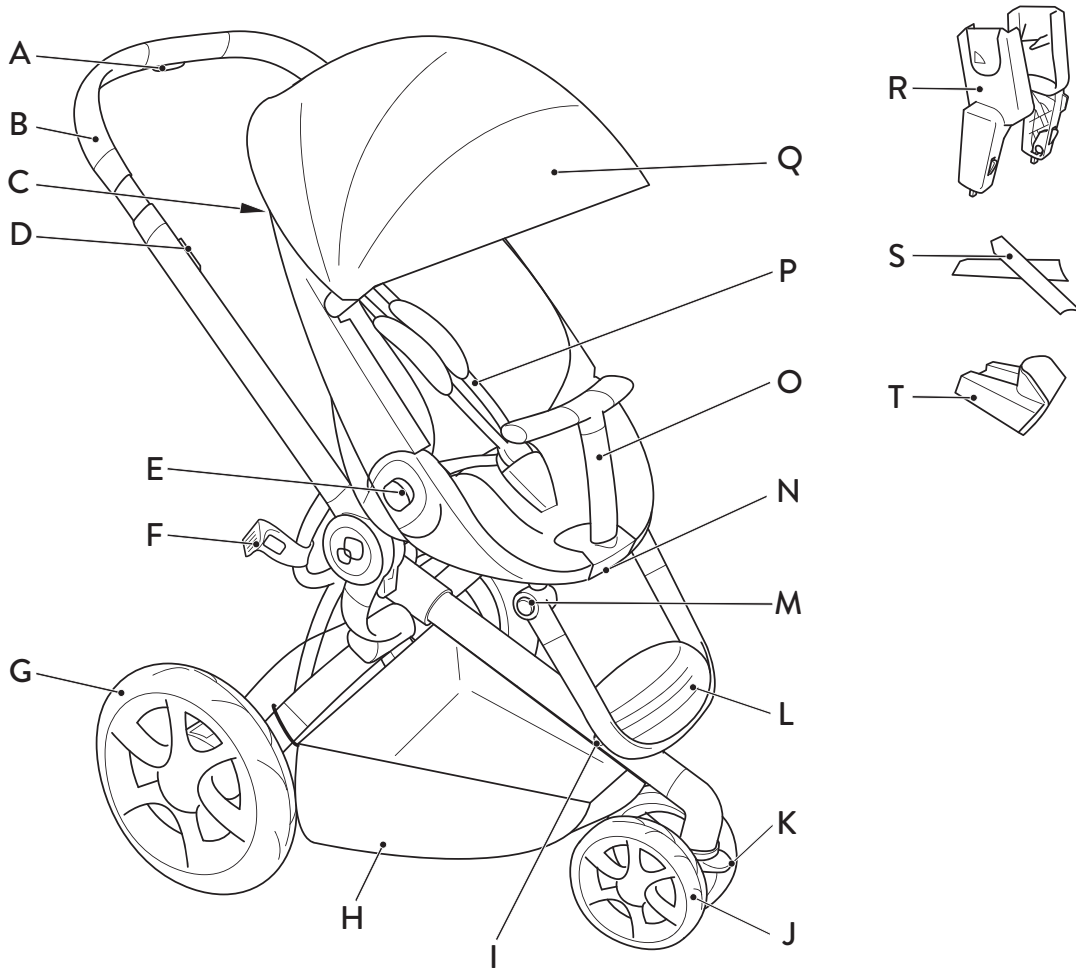

Uso





UTILIZAÇÃO

Preparação	4	Rodas	16
Fechamento	9	Capota	18
Abertura	10	Travel System	20
Assento	11	Barra frontal	21
Inclinação	12	Limpeza e manutenção	22
Apoio para os pés	12	Dimensões	24
Cinto	13	Acessórios não inclusos	25

USO

Preparación	4	Ruedas	16
Plegado	9	Capota	18
Despliegue	10	Travel System	20
Asiento	11	Barra frontal	21
Inclinación	12	Limpieza y mantenimiento	22
Reposapiés	12	Dimensiones	24
Cinturón	13	Accesorios no incluidos	25

A Botão para ajustar a altura da manopla
B Manopla
C Botão de inclinação do assento
D Botão de fechamento
E Botão de desengate do assento
F Trava de fechamento
G Roda de trás
H Cesto
I Botão para destravar a roda dianteira
J Roda dianteira
K Alavanca de controle do giro da roda

L Apoio para os pés
M Botão de ajuste do apoio para os pés
N Botão de desengate da barras frontal
O Barra frontal
P Cinto
Q Capota
R Adaptadores para bebê conforto
S Peça de reposição para a capota
T Peça de reposição para a barra frontal

A Perilla para ajustar la altura de la manilla
B Mango
C Botón de inclinación del asiento
D Botón de plegado
E Botón de liberación del asiento
F Pestillo de plegado
G Rueda trasera
H Cesta
I Botón para desbloquear la rueda delantera
J Rueda delantera
K Palanca de control del giro de la rueda

L Reposapiés
M Botón de ajuste del reposa pies
N Botón de liberación de la barra frontal
O Barra frontal
P Cinturón
Q Capota
R Adaptadores para portabebés
S Pieza de repuesto para la capota
T Repuesto para barra delantera

Preparação
Preparación

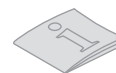
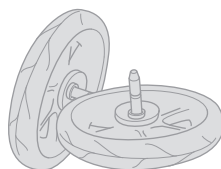
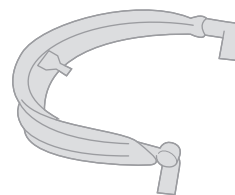
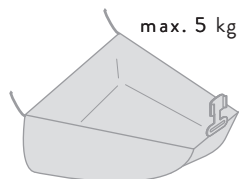
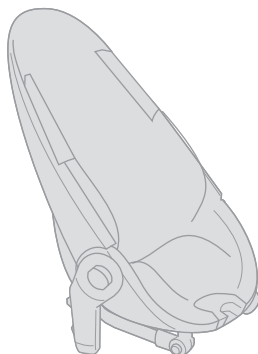
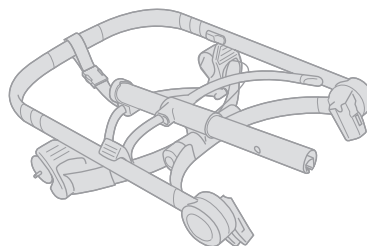
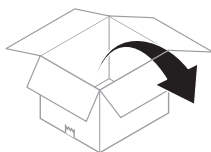

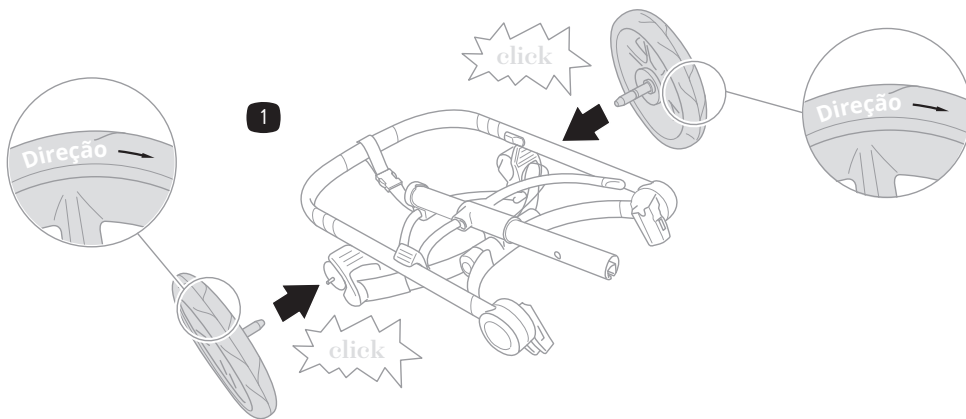

Preparação
Preparación

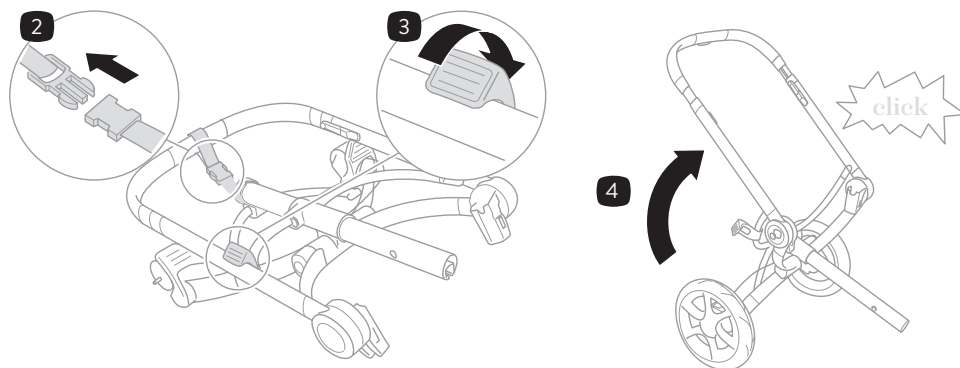

Preparação
Preparación

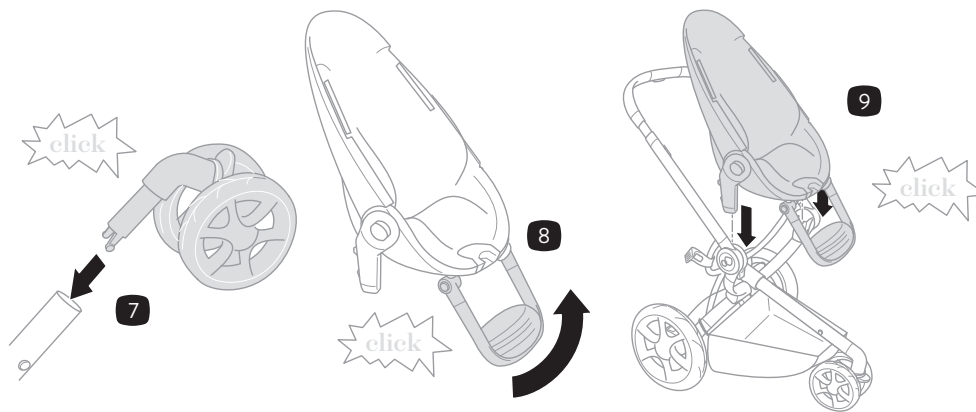
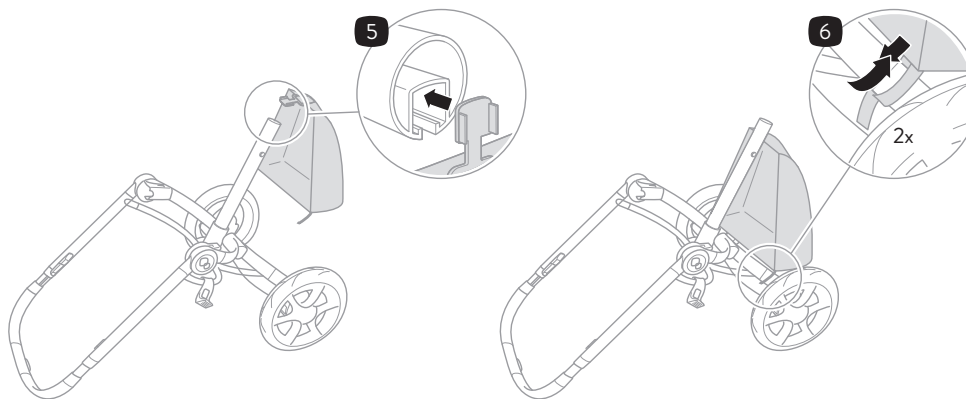

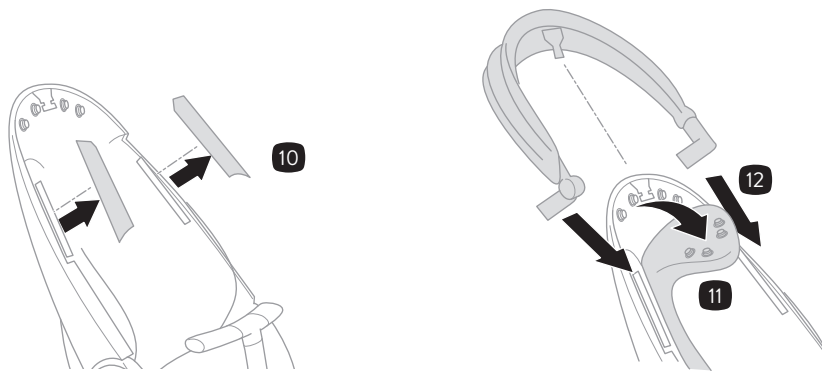

Preparação
Preparación

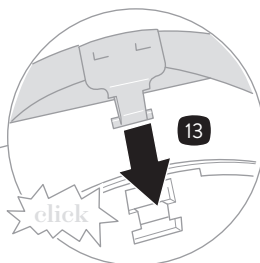
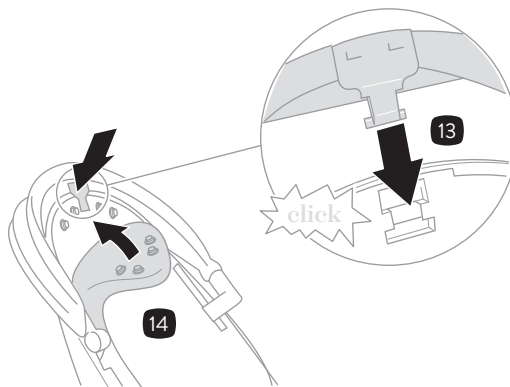

Preparação
Preparación

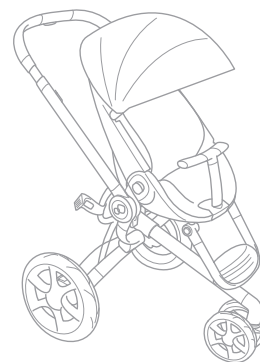
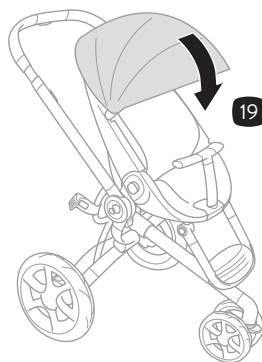
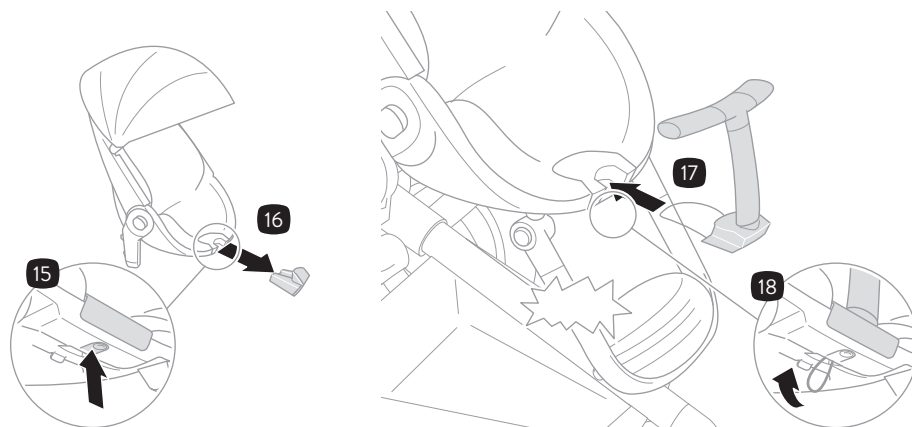

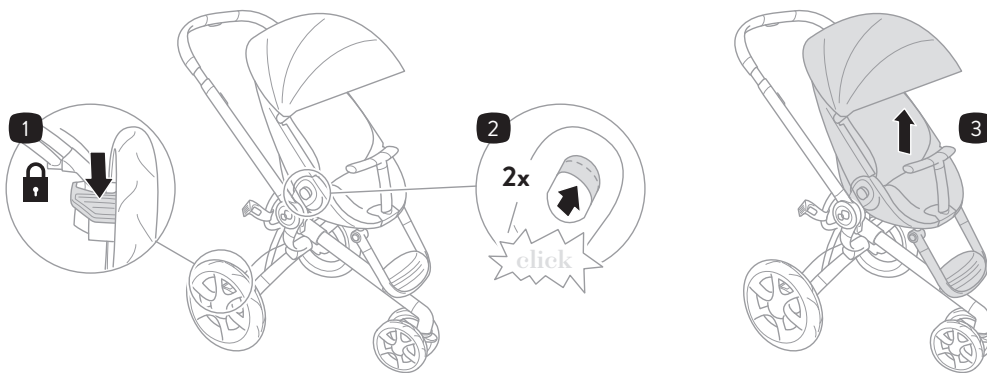

Fechamento
Plegado

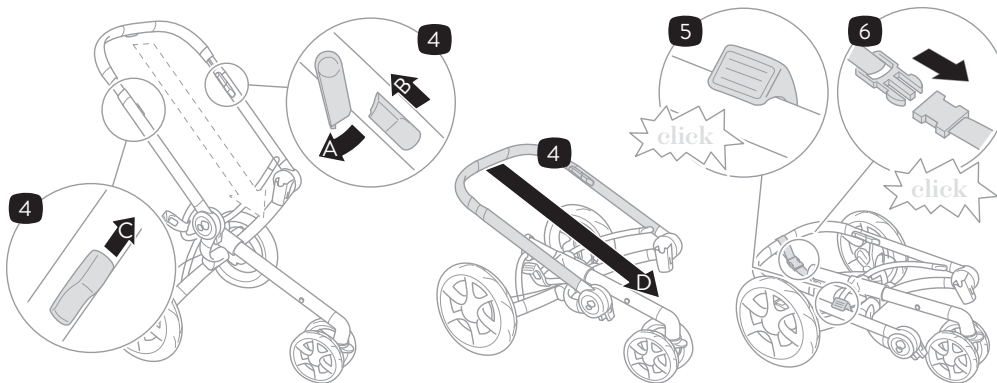

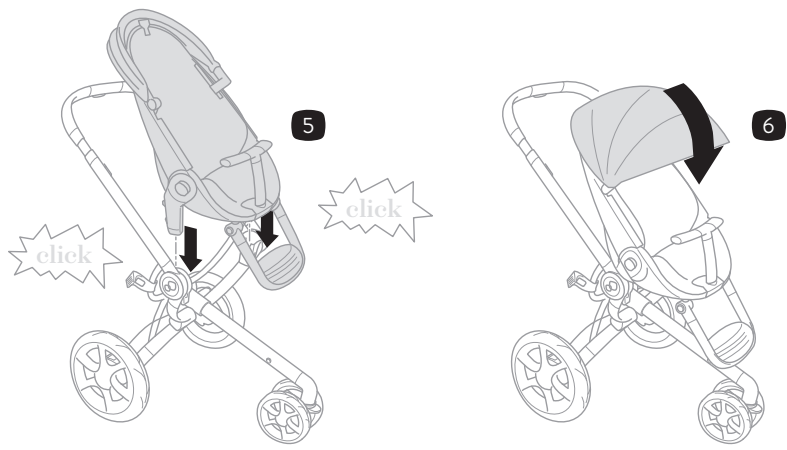
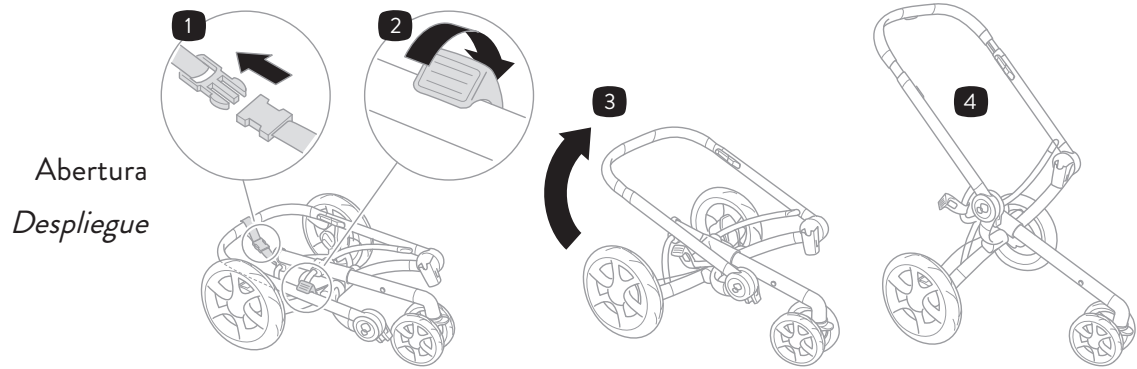

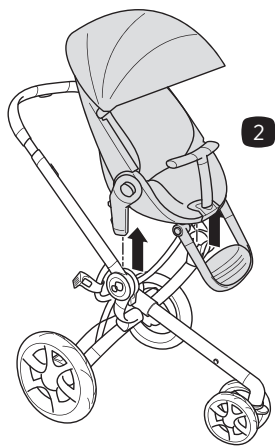

Assento
Asiento

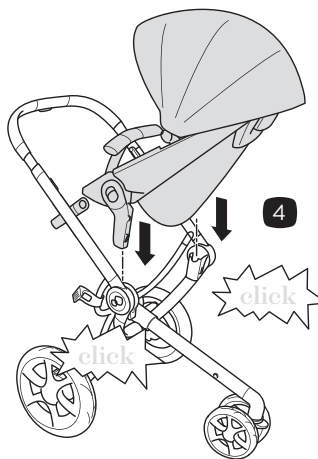
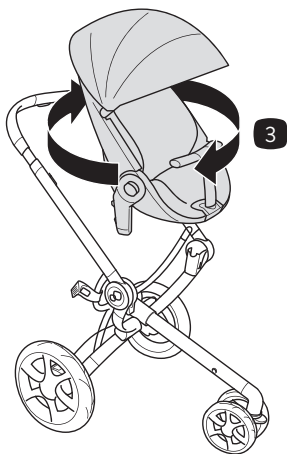

Inclinação
Inclinación

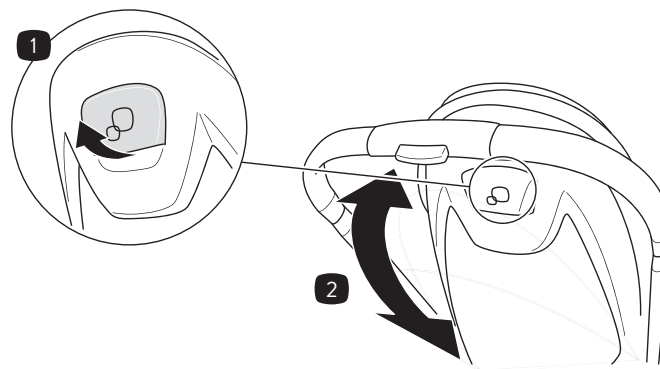

Apoio para os pés
Reposapiés

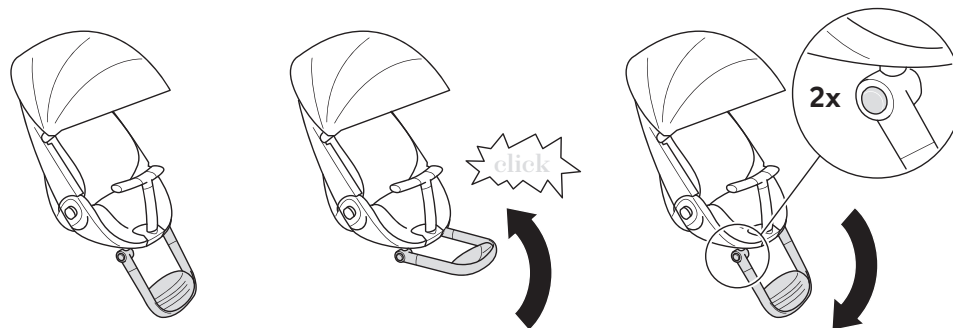

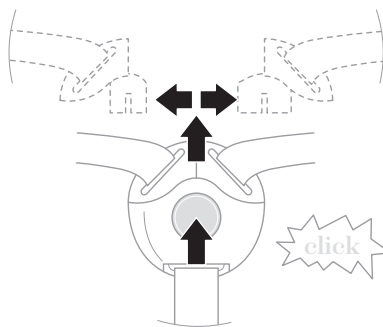
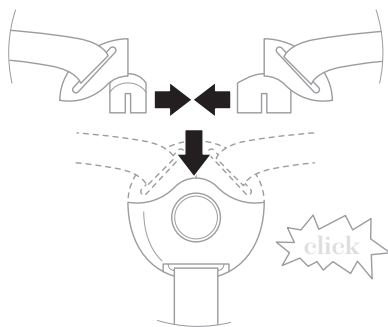

Cinto
Abertura e fechamento

Cinturón
Desabrochar y abrochar

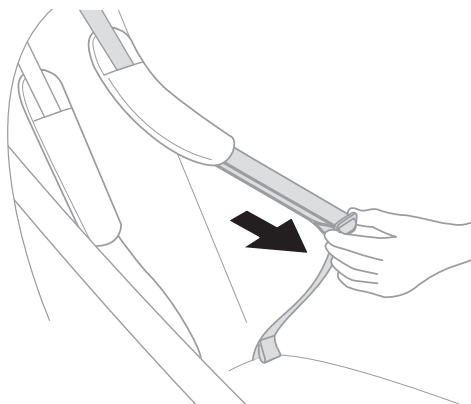
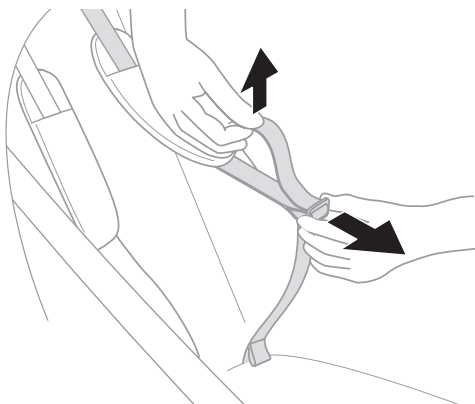

Cinto
Comprimento

Cinturón
Longitud

Cinto
Mudança de altura
Cinturón
Cambio de altura

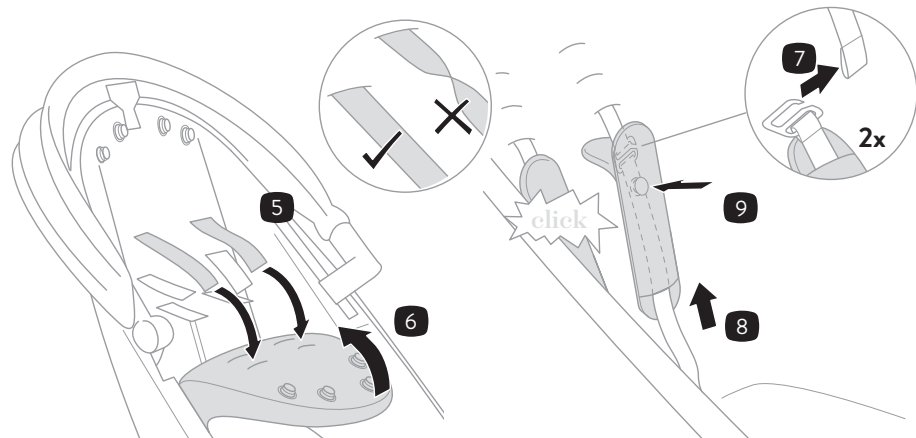
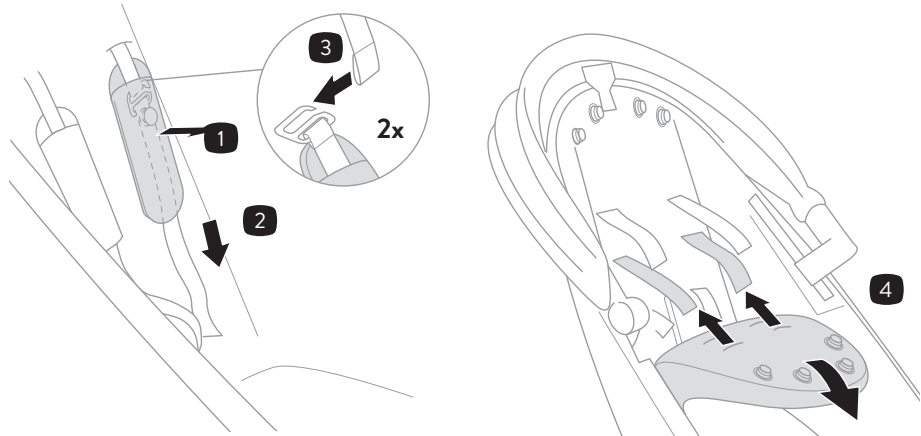

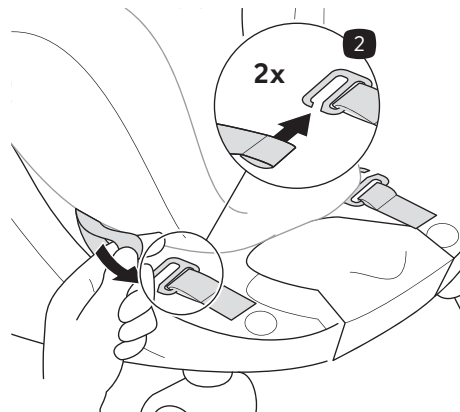
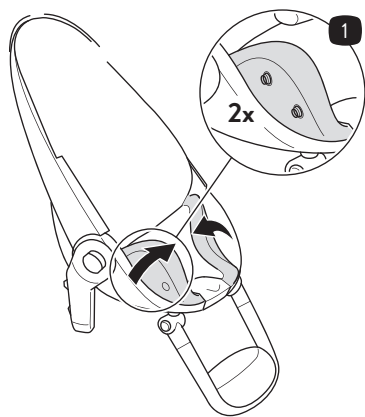

Cinto para recém-nascidos
Cinturón para recién nacidos

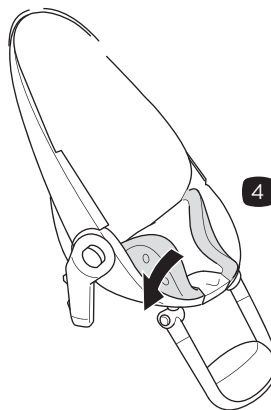
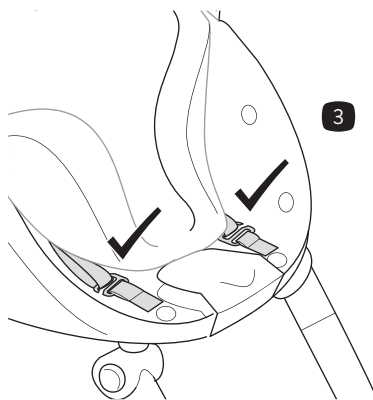

Rodas
Ruedas

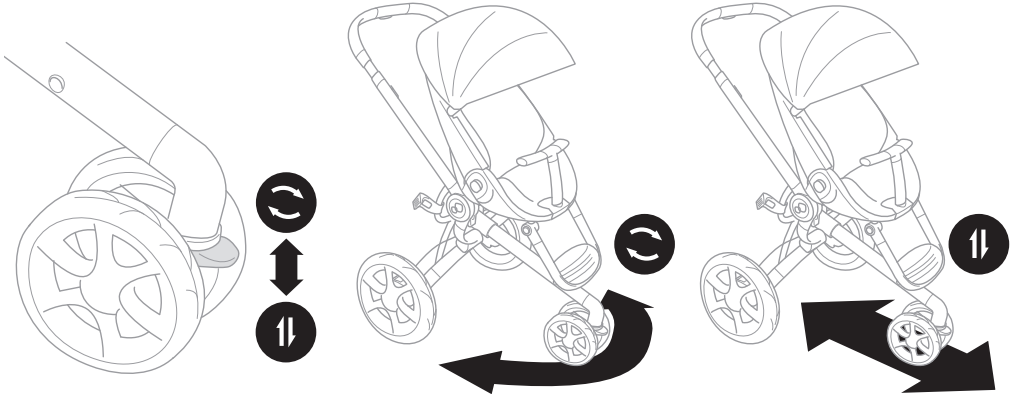
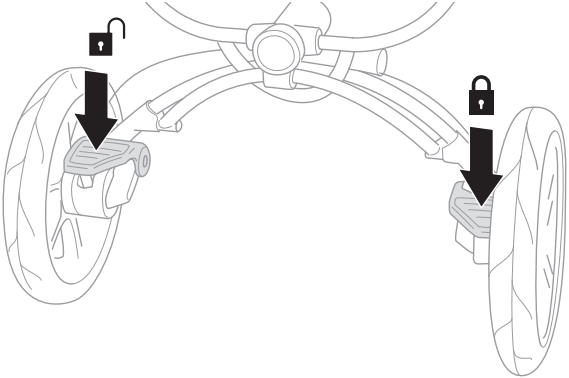

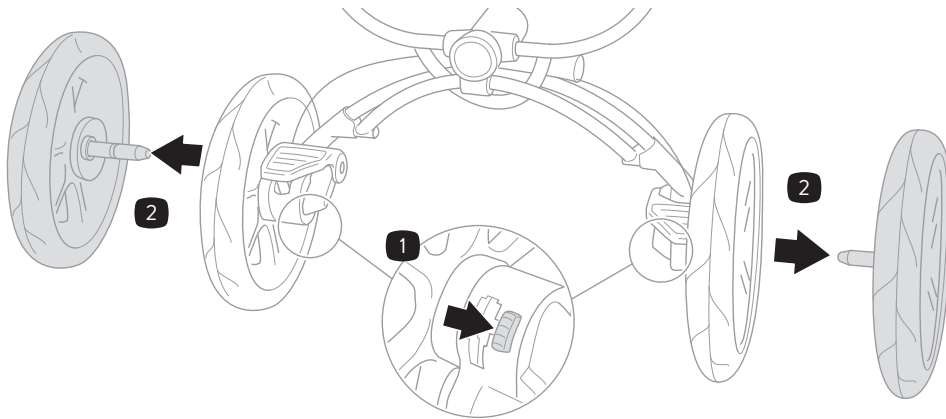

Rodas
Ruedas

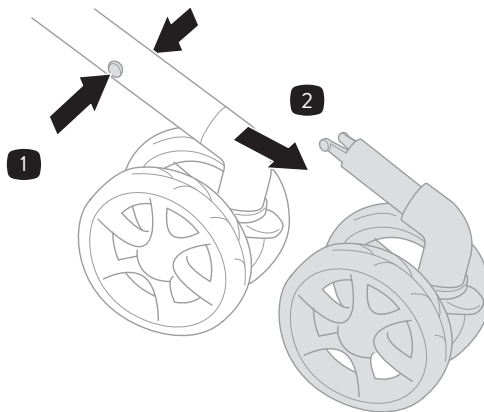

Capota
Capota

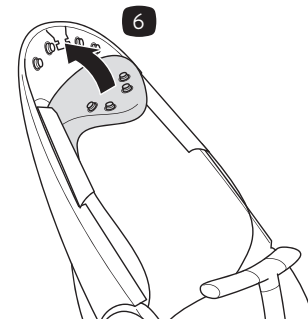
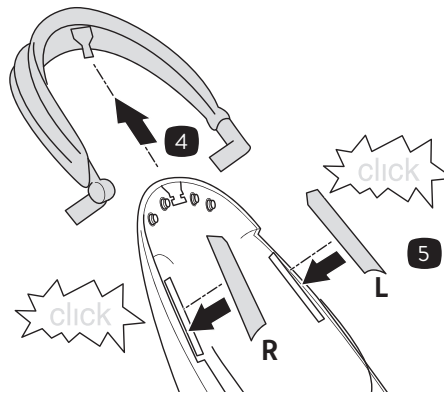
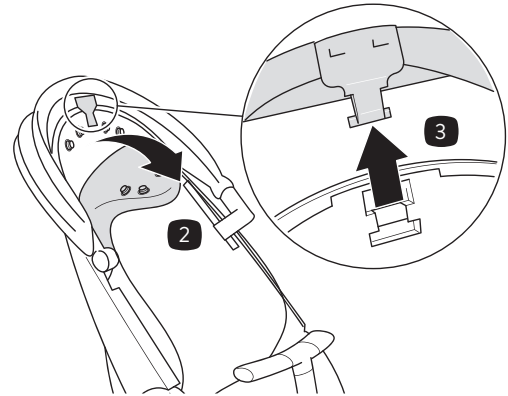
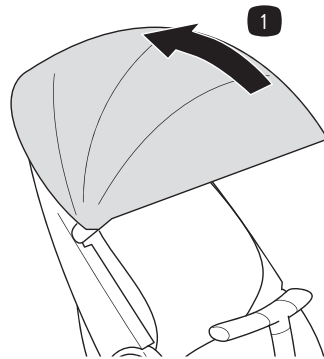

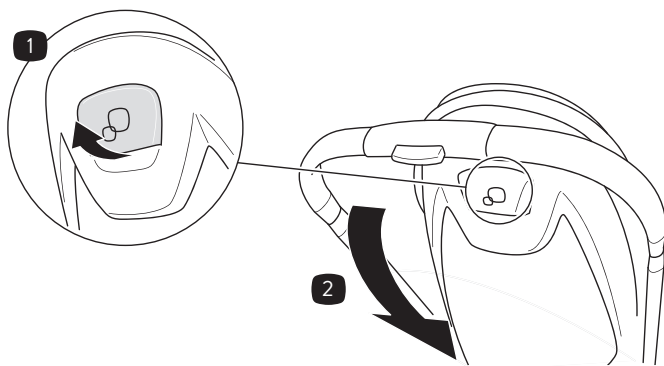

Capota
Capota

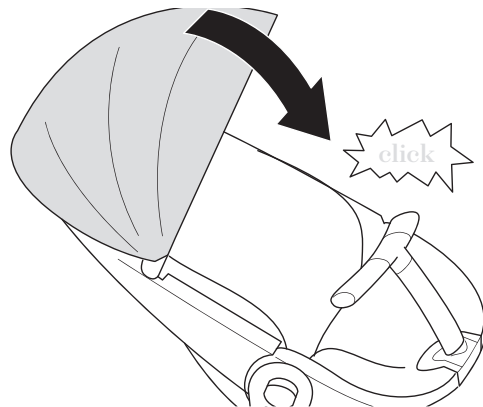

Travel System
Travel System

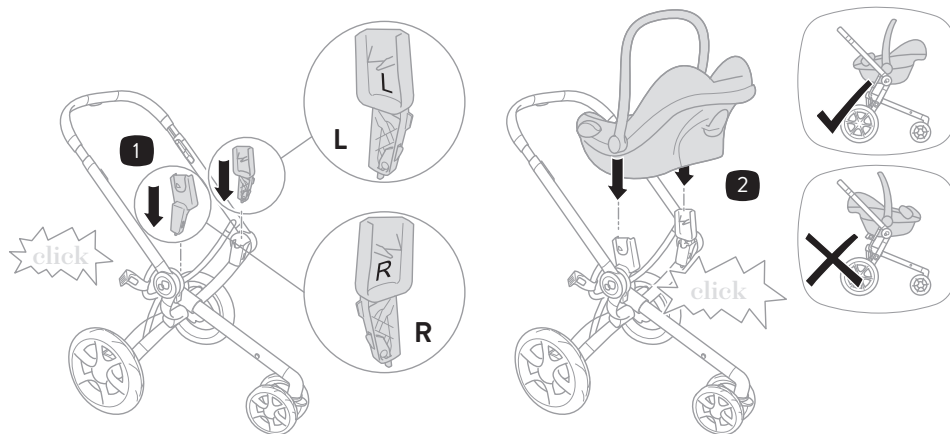

Compatibilidade:

- Bebê Conforto Citi
n^o de série 8592/MAX
- Bebê Conforto Pebble 360
n^o de série 8044/MAX
- Bebê Conforto Marble 360
n^o de série 8506/MAX

Compatible:

- Portabebês Citi
- Portabebês Pebble 360
- Portabebês Marble 360

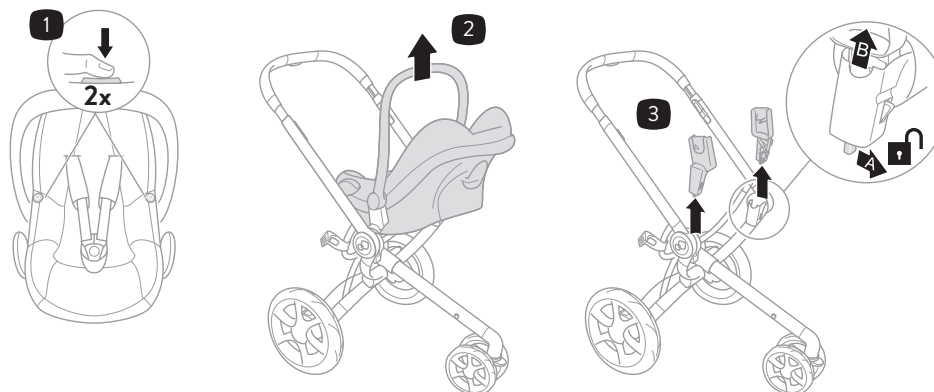

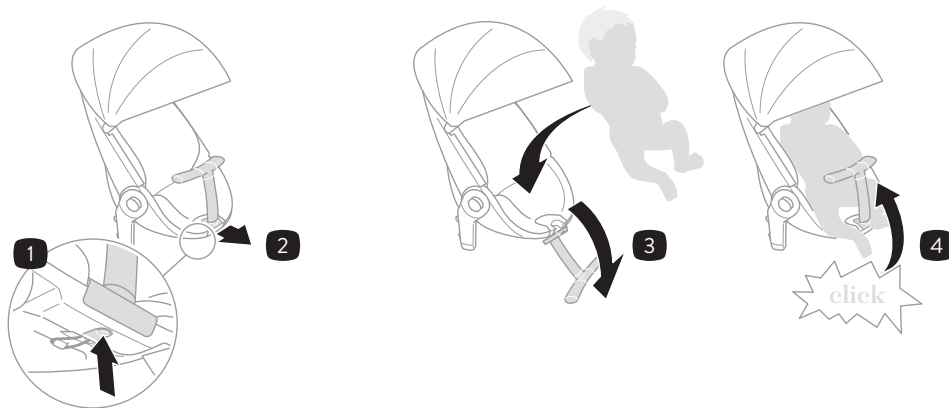

Barra frontal
Barra frontal

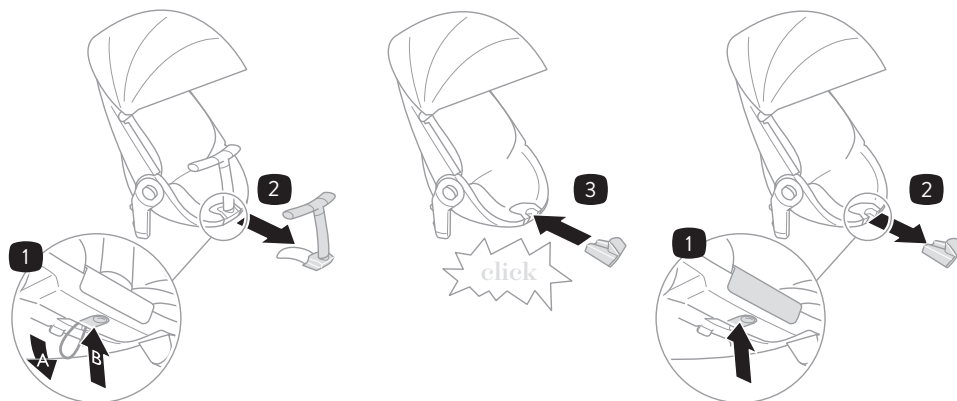

Limpeza e manutenção
retirando o forro

*Limpieza y mantenimiento
quitando el revestimiento*

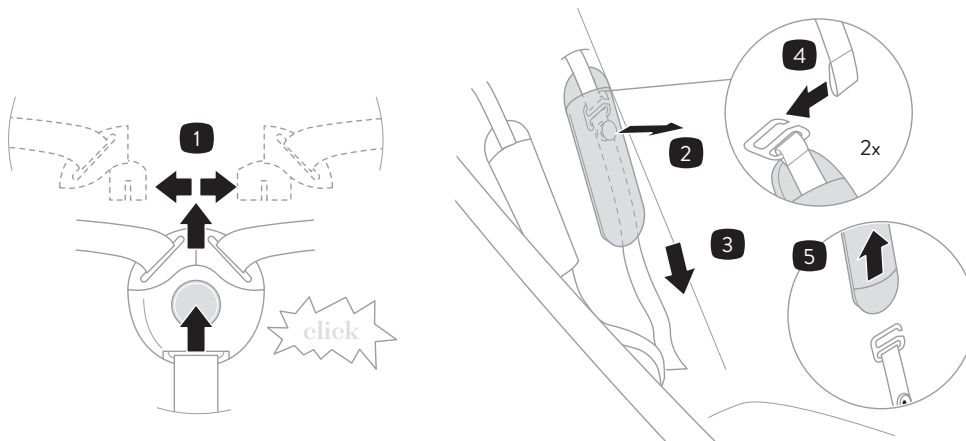

Nota: se surgirem dificuldades para dobrar ou abrir o carrinho, não forçar, limpe o produto. Utilizar uma esponja e sabão suave. Não utilizar detergente.

Advertencia: si surgen dificultades para plegar o desplegar el cochecito, no lo fuerce, limpie el producto. Use una esponja y jabón suave. No usar detergente.

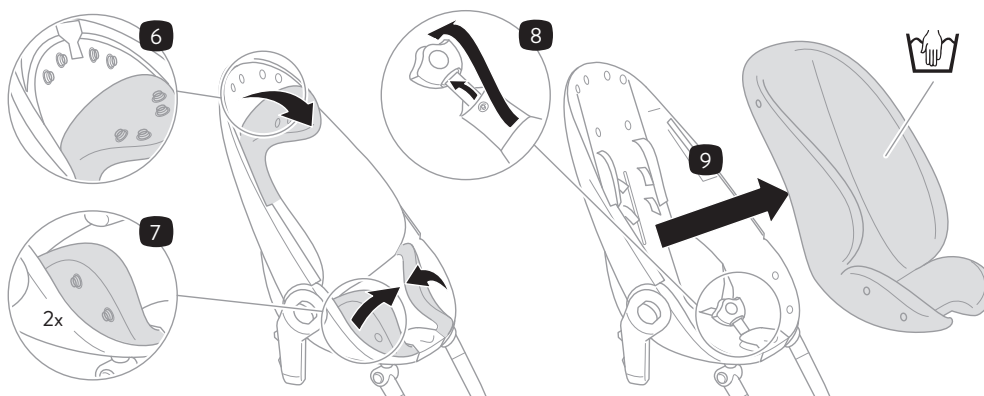

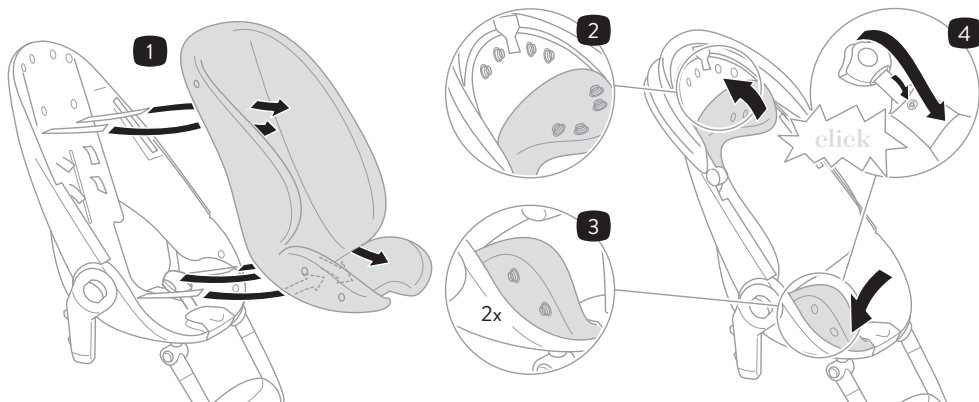

Limpeza e manutenção
colocando o forro

*Limpieza y mantenimiento
poniendo el revestimiento*

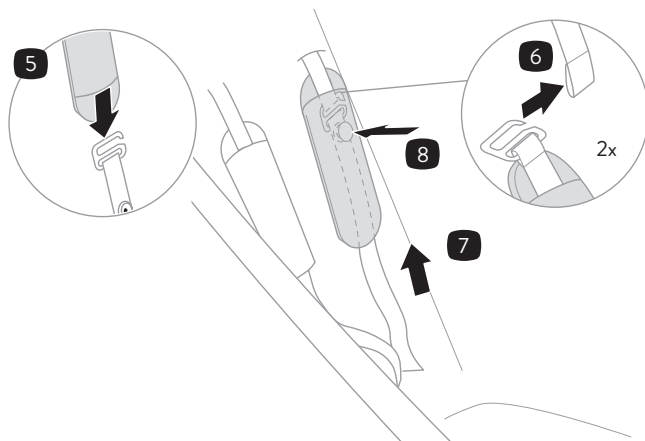

Dimensões
Dimensiones

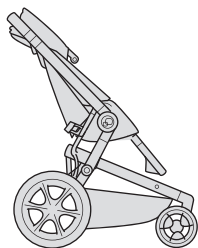

15,1 kg

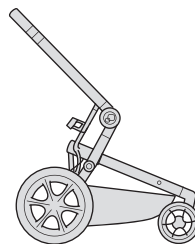

9,4 kg

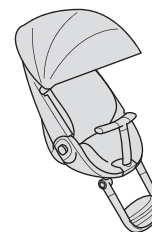

5,7 kg

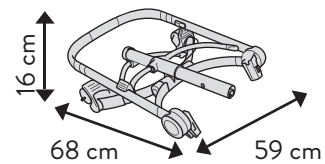
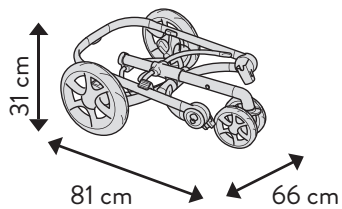
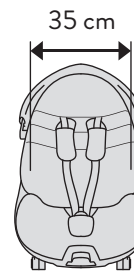
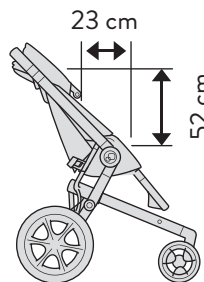
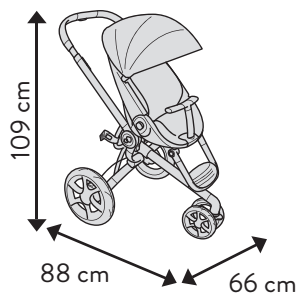

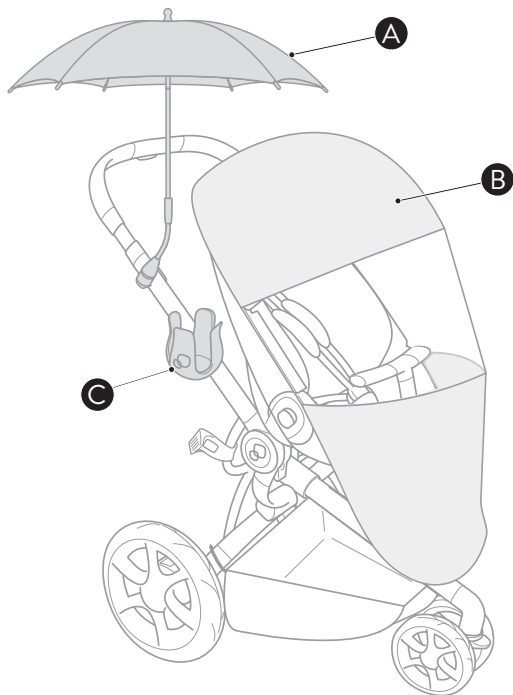

Acessórios não inclusos

Accesorios no incluidos

A: Parasol

B: Capa de chuva

C: Porta-copos

D: Moisés Foldable Carrycot

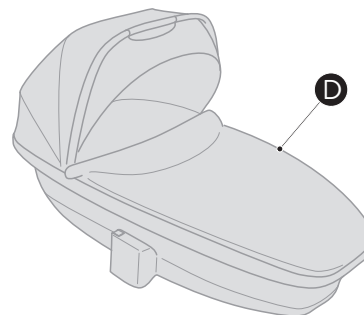

A: Parasol

B: Capa de Iluvia

C: Porta vasos

D: Moisés Foldable Carrycot

IMPORTANTE LER COM ATENÇÃO E GUARDAR PARA EVENTUAIS CONSULTAS

Este carrinho é destinado para crianças a partir de 0 meses e com peso de até 15 kg.

ATENÇÃO: Nunca deixe a criança sozinha sem a supervisão de um adulto.

ATENÇÃO: Assegure-se de que todos os dispositivos de travamento estejam acionados antes do uso.

ATENÇÃO: Não adicione um colchão com espessura

maior que 30mm.

ATENÇÃO: Utilize sempre o cinto de segurança.

ATENÇÃO: Este carrinho deve ser utilizado somente para o número de crianças para o qual foi projetado (1 criança).

ATENÇÃO: Acione os freios durante o carregamento e o descarregamento de crianças.

ATENÇÃO: Inspeccione periodicamente as condições mecânicas do carrinho.

Declaramos que acessórios que não foram aprovados pelo fabricante não podem ser utilizados.

ATENÇÃO: Não pendure nenhum peso na alça do carrinho.

ATENÇÃO: Não podem ser utilizados acessórios não aprovados pelo fabricante.

ATENÇÃO: Sempre utilize a tira entrepernas em combinação com o

cinto abdominal.

ATENÇÃO: Verificar se os dispositivos de fixação do cesto para bebês ou da unidade de assento estão corretamente encaixados antes do uso.

ADVERTÊNCIA: Este produto não pode ser utilizado para correr ou patinar.

Carga máxima do cesto 5 kg.
ESTÉ CARRINHO ESTÁ
DE ACORDO COM A
NORMA ABNT NBR
14389

Segurança

1. Não levantar o carrinho de passeio com a criança dentro do mesmo.
2. Se o fabricante do seu carrinho recomenda a utilização em combinação com um moisés ou bebê conforto, então o peso máximo de utilização da combinação é o indicado no produto adicional.
3. Se o fabricante do seu carrinho recomenda a utilização em combinação com um moisés ou um bebê conforto, coloque-os sempre virados para os pais.
4. Não utilizar escadas ou escadas rolantes com a criança no carrinho.
5. Para evitar lesões, certifique-se de que a criança está afastada ao abrir e fechar este produto.
6. Não deixe que a criança brinque com este produto.
7. Seu produto pode estar equipado com pontos de fixação para um cinto de segurança adicional. Neste caso, estes pontos de fixação podem estar situados ao nível do cinto, de baixo do assento ou em ambos os lados do mesmo.
8. Não adequado para longos períodos de sono.
9. Para evitar riscos de asfixia guardar os sacos plásticos da embalagem fora do alcance dos bebês e das crianças.
10. Nunca deixe que a criança suba ou desça do carrinho sozinha.

Conselhos de manutenção da estrutura

1. Para maior satisfação, seu carrinho deve ser regularmente sujeito a manutenção. Aconselhamos que inspecione e limpe,

se necessário, peças e partes mecânicas a cada 15 dias.

2. Limpar a estrutura sempre que tenha estado num ambiente com lama, areia ou com material corrosivo.
3. Não utilizar lubrificante ou óleo.
4. A falta de manutenção pode resultar num mau funcionamento do carrinho de passeio.
5. Se surgirem dificuldades para dobrar ou abrir o carrinho, não forçar, limpe o produto.
6. Se as dificuldades persistirem, contate nosso sac.
7. Manutenção: Utilizar uma esponja e sabão suave. Não utilizar detergente.
8. Para lavar o tecido, consulte a etiqueta com as instruções.
9. Os pneus podem deixar marcas de cor em algumas superfícies (especialmente pisos lisos, como parquet, laminado e PVC). Limpe sempre as rodas para evitar que isso aconteça.
10. Caso o forro esteja molhado, seque-o com um pano macio.
11. Uma vez por mês, retire as rodas, limpe os eixos e aplique um spray seco de teflon. Nunca use vaselina, graxa ou lubrificantes contendo silicone.

Ambiente

No sentido de respeitar o ambiente, recomendamos que separe a embalagem do seu produto Quinny e a deposite no lixo reciclável e no fim de vida do produto, separe cada componente e descarte em local apropriado.

Moisés, se aplicável*

IMPORTANTE: Antes de utilizar, leia atentamente as instruções do moisés compatível com seu carrinho. O moisés é adequado para bebês que ainda não consigam sentar, virar ou levantar sozinhos.

Peso máximo da criança: 9 kg.

Não adicione qualquer outro colchão adicional ao moisés, além do que foi fornecido na compra. As alças de transporte devem ficar do lado exterior do durante a utilização.

*Verifique se existem moisés compatíveis com seu produto, a venda do carrinho e do moisés e feita separadamente.

Perguntas

Entre em contato com o Sac ou visite o nosso site. Tenha consigo a nota fiscal de compra

Garantia

A nossa garantia de 24 meses reflete a nossa confiança na qualidade do nosso design, engenharia e produção, bem como no desempenho do produto. Garantimos que este produto foi fabricado de acordo com as normas de qualidade e os requisitos de segurança atualmente em vigor para este produto, e que, na data da compra, o produto se encontra isento de defeitos de fabricação ou de materiais. Sob as condições aqui mencionadas, esta garantia pode ser solicitada pelos consumidores no país onde este produto foi vendido, por uma filial do Grupo Dorel, por um distribuidor ou revendedor autorizado.

A nossa garantia de 24 meses abrange defeitos de fabricação e de materiais, quando o produto é utilizado em condições normais e em conformidade com as indicações constantes no manual do usuário por um período de 24 meses a partir da data da compra inicial no revendedor pelo primeiro consumidor/ usuário. Para solicitar reparos ou peças sobresselentes em garantia, o consumidor deverá apresentar o cupom/nota fiscal da compra ao nosso Serviço de Atendimento ao Consumidor e receber orientações de como proceder.

A nossa garantia de 24 meses não se aplica a defeitos causados pelo desgaste normal, danos causados por acidentes, utilização abusiva, negligência, incêndio, contato com líquidos ou outras causas externas, danos que sejam consequência do descumprimento do manual do usuário, danos causados pela utilização com outro produto, danos causados por reparos feitos por alguém não autorizado, em caso de furto ou caso alguma etiqueta ou número de identificação tenha sido removida/alterada do produto. Exemplos de uso e desgaste normais são rodas e tecidos deteriorados em consequência de uma utilização regular e da natural degradação dos materiais e das cores devido ao desgaste normal do produto. Os danos que não são cobertos pela garantia poderão ser reparados mediante o pagamento de tarifas.

O que fazer em caso de existência de defeitos:

Na eventualidade de surgirem quaisquer problemas ou defeitos, a melhor opção para obter um serviço rápido será dirigir-se ao Sac. Tenha em mãos a nota fiscal da compra.

Atendimento ao consumidor

www.quinny.com.br/atendimento

Direitos do consumidor:

O consumidor possui direitos legais nos termos da legislação, que podem variar de país para país. Os direitos do consumidor nos termos da legislação nacional aplicável não são afetados por esta garantia.

Estenda sua Garantia por 5 anos

Conforme os termos e condições publicados no nosso site www.quinny.com.br/garantia, a Quinny oferece garantia de 5 anos voluntária do fabricante aos primeiros usuários do produto em questão, no país de origem da compra, desde que a compra tenha sido registrada em nosso site www.quinny.com.br/registro em até 6 meses a partir da data da compra. A garantia de 5 anos é um serviço que está disponível em apenas alguns países e no caso do Brasil cobre somente os produtos adquiridos no território nacional e certificados pelo INMETRO. Não são autorizados para esse efeito os produtos adquiridos que retirem ou alterem as etiquetas ou os números de identificação. Uma vez que não é possível averiguar a autenticidade destes produtos, não lhes será aplicável qualquer garantia.

Registro

Registre seu produto e mantenha-se informado(a) dos alertas de segurança e informações associadas que podem surgir sobre o item que você adquiriu. Somente assim poderemos prestar um serviço de melhor qualidade e contatá-lo(a) em caso de uma necessidade especial. Os dados informados serão mantidos em sigilo e não serão compartilhados com terceiros. Ao enviar o registro, você autorizará o envio de informações e mensagens que julgamos de seu interesse.

- Visite o endereço <http://www.quinny.com.br/registro>
- Preencha o formulário eletrônico
- Você receberá a comprovação de seu registro por e-mail



Av. Nilo Peçanha, 1516/1582
Campos dos Goytacazes/RJ
CEP 28030-035

Importado por
COMPANHIA DOREL BRASIL
CNPJ 10.659.948/0001-07

País de Origem: China
Todos os direitos reservados
As ilustrações podem diferir do produto

Seguridad

Nuestros productos han sido diseñados y testados debidamente, pensando en la seguridad y el confort de su hijo. Cumplen las normas de seguridad y han sido testados en laboratorios autorizados, en virtud del decreto n° 91-1292 - Diciembre de 1991 - EN 1888:2012.

1. Este vehículo es para niños desde 0 meses y hasta peso máximo 15 kg.
2. No transporte nunca a la vez más de 1 niño en el cochecito.
3. Nunca levante el cochecito cuando el niño se encuentre en su interior.
4. Si el fabricante del cochecito recomienda utilizarlo en combinación con un moisés o portabebés, el peso máximo de la combinación será el indicado en el producto adicional.
5. Si el fabricante del cochecito recomienda utilizarlo en combinación con un moisés o portabebés, colóquelos siempre de cara a los padres.
6. No utilice nunca escaleras o escaleras eléctricas con el niño en el cochecito.
7. Utilice siempre el freno cuando el cochecito esté detenido, aunque solo vaya a parar un instante. También debe accionar el freno siempre que siente o levante al bebé.
8. Utilice únicamente accesorios vendidos o aprobados por el fabricante. El uso de otros accesorios puede resultar peligroso.
9. Para los cochecitos equipados con accesorios (dependiendo de la versión), procure respetar las cargas máximas indicadas a continuación: Ej: Carga máxima

admitida para la tabla 2 kg.

Carga máxima admitida para la red 2 kg.

Carga máxima admitida para el bolsillo 1 kg.

Carga máxima admitida para la cesta 5 kg.

10. Los portabebés no sustituyen la cuna ni una cama. Cuando el niño necesite dormir, es preciso colocarlo en una cuna, una cama o en un moisés apropiado.

Advertencia:

- No dejar nunca un bebé sin la vigilancia de un adulto.
- Asegurarse de que todos los dispositivos de bloqueo estén accionados antes del uso.
- Para evitar lesiones procure que el bebé no esté cerca al plegar y desplegar el cochecito.
- No deje que el niño juegue con el producto.
- Utilice siempre el sistema de retención. El producto puede estar equipado con puntos de anclaje para un arnés adicional, en cuyo caso esos puntos de anclaje pueden estar ubicados a la altura del cinturón de seguridad, bajo el asiento o a cada lado de este.
- Compruebe que los dispositivos de acoplamiento al chasis del cochecito, la red o el portabebés estén bien acoplados antes de usarlos.
- Este producto no es apto para correr, patinar ni para ninguna otra actividad deportiva.
- No apto para largos periodos de sueño, ya que el bebé podría sufrir daños.
- Cualquier carga atada al manillar, el respaldo o los laterales

perjudicará la estabilidad del cochecito.

- Para evitar riesgos de asfixia, mantenga las bolsas de plástico de la caja fuera del alcance de los bebés y los niños.
- Antes de soltar el cochecito, compruebe que el freno esté bien puesto.
- No permita que el niño salga y entre del cochecito solo.

Consejos de mantenimiento del coche

1. Para que el cochecito rinda a la máxima satisfacción, es imprescindible realizar un mantenimiento. Le recomendamos que inspeccione y limpie las piezas mecánicas cada 15 días si es necesario.
2. Límpielo cada vez que atraviese terrenos fangosos y arenosos o entornos corrosivos.
3. No utilice lubricante ni aceite.
4. Si no realiza el mantenimiento, es posible que el cochecito no funcione correctamente.
5. Si surgen problemas al plegarlo o desplegarlo, limpie el producto sin forzarlo jamás.
6. Si persisten las dificultades, póngase en contacto con su proveedor.
7. Mantenimiento: Utilice una esponja y un jabón suave. No utilice detergente.
8. Para lavar la funda, consulte la etiqueta de las instrucciones.
9. Las ruedas pueden dejar marcas en algunas superficies (en concreto superficies lisas como el parquet, suelos laminado y/o linóleo). Estas marcas pueden ser de color negro o amarillo (dependiendo del color original de la superficie del suelo).

Moisés (si es aplicable)

IMPORTANTE: Antes de su uso, lea detenidamente las instrucciones del moisés compatible con su coche. Este producto es apto para un niño que no pueda sentarse solo, rodar sobre sí mismo, ni levantarse apoyándose con las manos y las rodillas. Peso máximo del niño: 9 kg.

ADVERTENCIA: Utilice un arnés cuando el niño ya pueda sentarse sin ayuda.

No añada ningún colchón aparte del suministrado con el moisés. Las manijas de transporte deberán permanecer fuera del moisés durante su uso.

Medio ambiente

Cuando decida desechar el producto, le rogamos que, en interés del medioambiente, separe los residuos de conformidad con la legislación local en la materia.

Preguntas

Póngase en contacto con su punto de venta o visite nuestra página web. Recuerde tener a mano la siguiente información:

- Número de serie
- Edad, altura y peso de su hijo.

Política de garantía en:

México

Garantiza este producto en todas y cada una de sus partes contra defectos de fábrica y mano de obra por 3 meses, contados a partir de la fecha de compra.

Para solicitar la Garantía:

Favor presentar esta póliza debidamente sellada por la tienda y la factura o comprobante de compra junto con el producto, en el lugar donde lo adquirió o en el domicilio del Centro de Servicio especificado en esta garantía.

Los gastos de transporte del producto serán erogados razonablemente por la empresa cuando el producto este dentro de la cobertura de la garantía y por las razones en que aplique.

Para adquirir partes y refacciones puede hacerlo directamente en el Centro de Servicio autorizado.

Casos en que no aplica la Garantía:

Cuando el producto se haya utilizado en condiciones diferentes a las normales y para un uso distinto al que está destinado.

Cuando el producto no se haya utilizado de acuerdo con las especificaciones normales de uso y basado en el instructivo incluido en el mismo.

Cuando el producto haya sido reparado o modificado por personas o en lugares diferentes al Centro de Servicio indicado en esta Garantía.

Centro de servicio y venta de refacciones

Av. Jesús del Monte No. 41 Piso 5, Col. Ex Haciendada Jesús de Monte, C.P. 52764 Huixquilucan, Edo. De México,
Tel. (55) 6719-9202

Representante exclusivo en:

México: **DJGM, S.A. DE C.V.**

Gabriel Mancera No. 1041

Col. Del Valle. Delegación Benito Juárez

Ciudad de México, México

R.F.C.: DJG 140305 GN9

País de Origen: China

Todos los derechos reservados

Las ilustraciones pueden diferir del producto

Quinny®

W E G O B E Y O N D

Follow us    [quinny.com](https://www.quinny.com)