

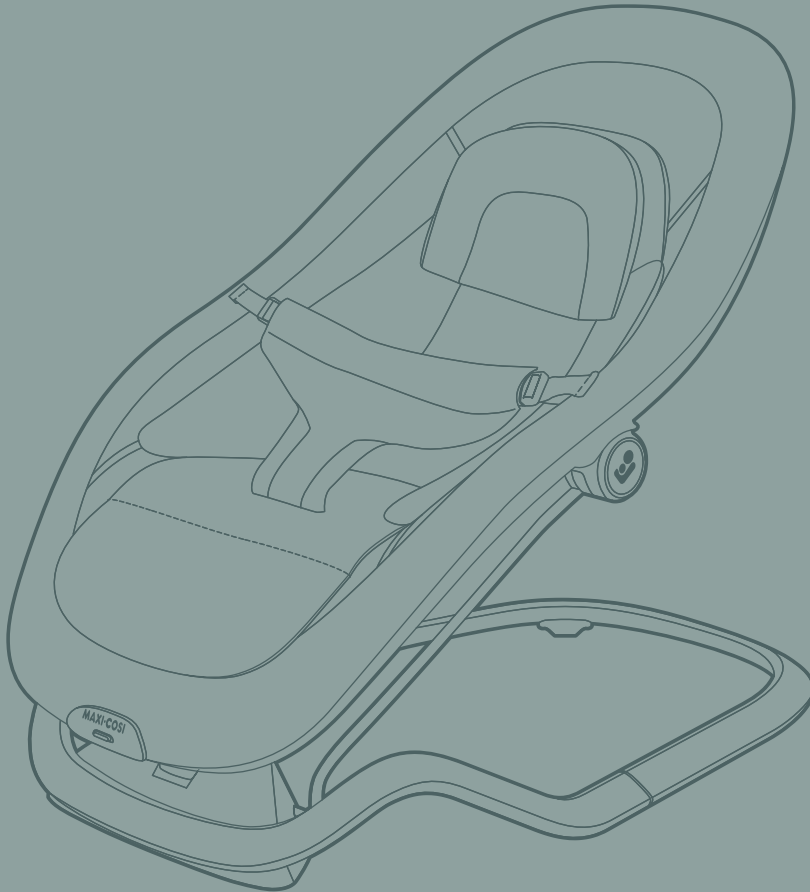

Dove Pro

Bouncer

0 M+ / Max 15 kg



www.maxi-cosi.com





2 | Dove Pro, 0 M / Mx. 15 kg | Maxi-Cosi



Pilhas Pilas

maxi-cosi.com

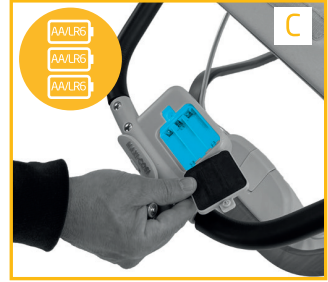

3x 1.5V AA/LR6*

*Pilhas não inclusas

*Pilas no incluidas

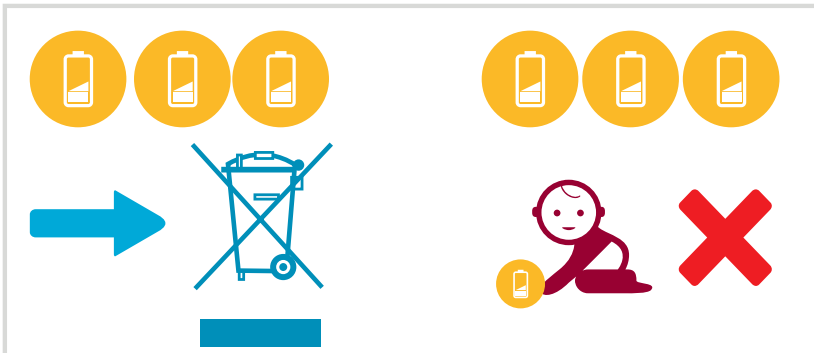



Montagem Ensamble

maxi-cosi.com

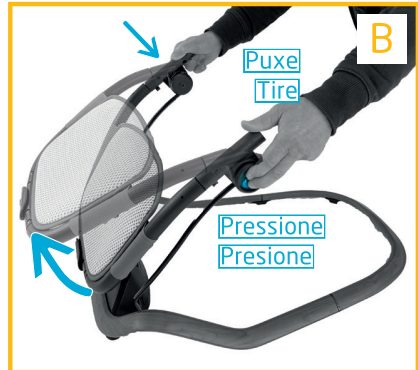

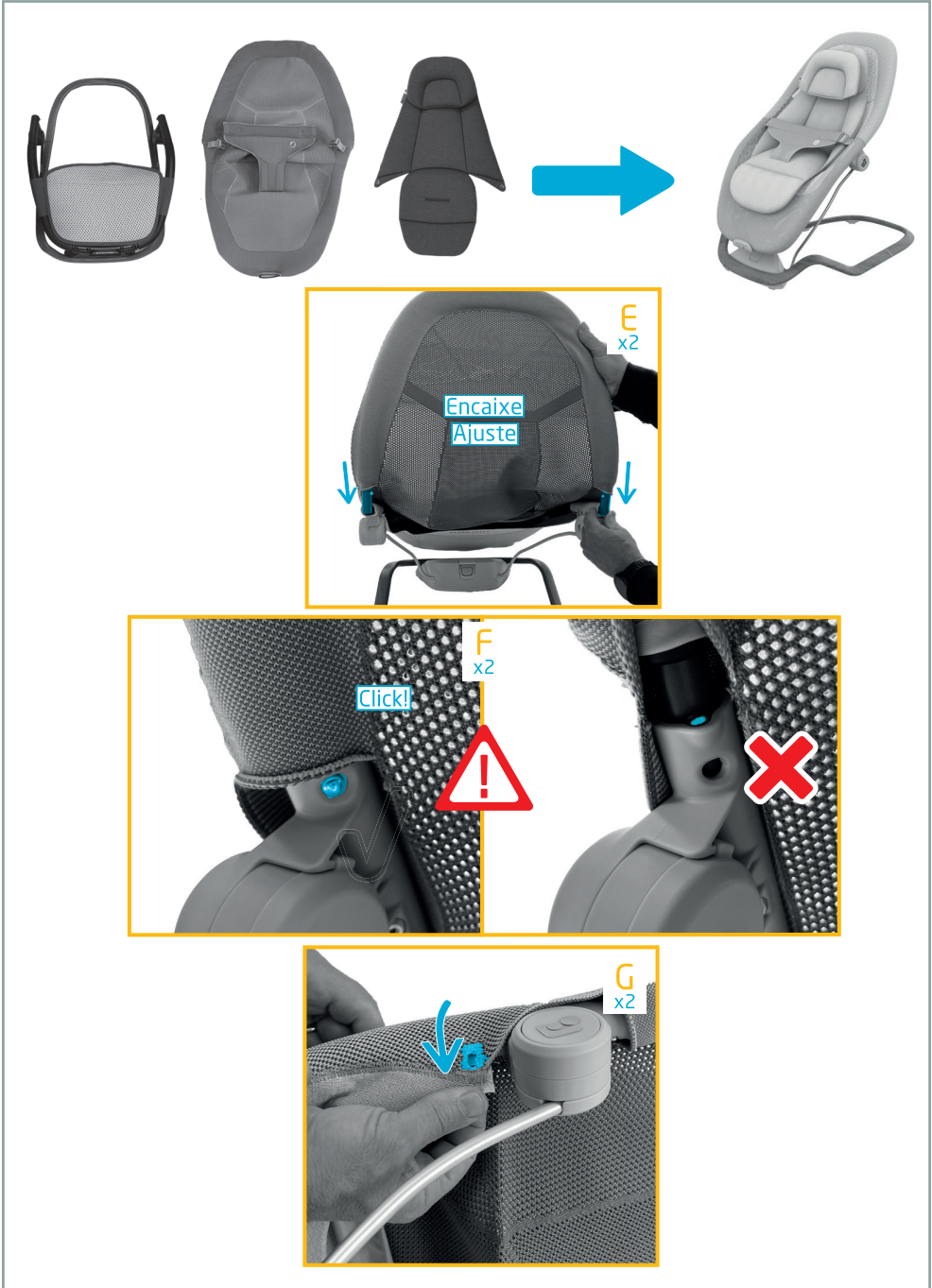

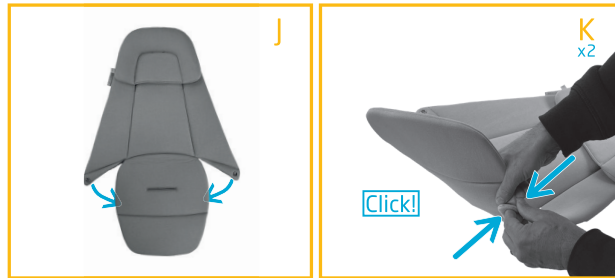



Uso

maxi-cosi.com

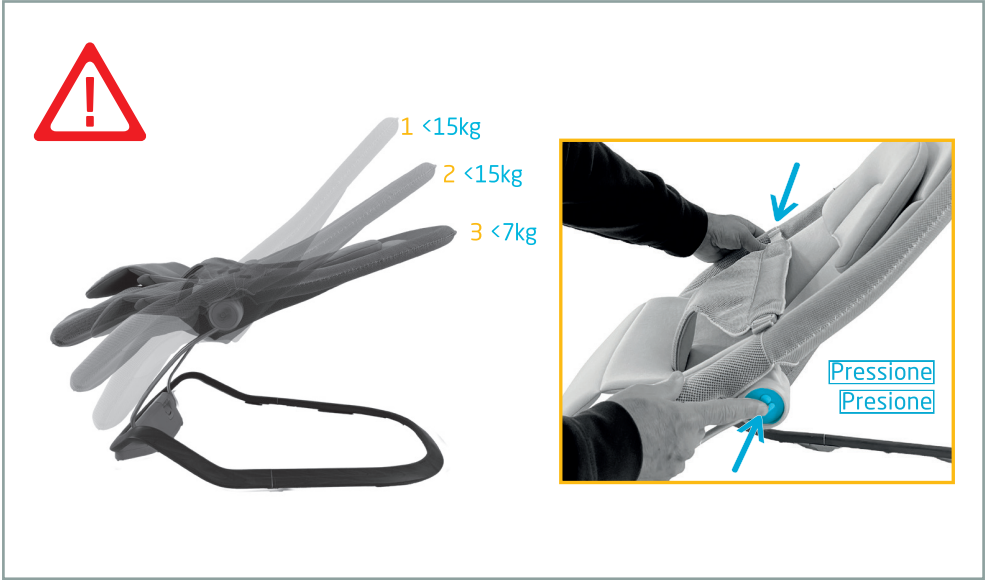

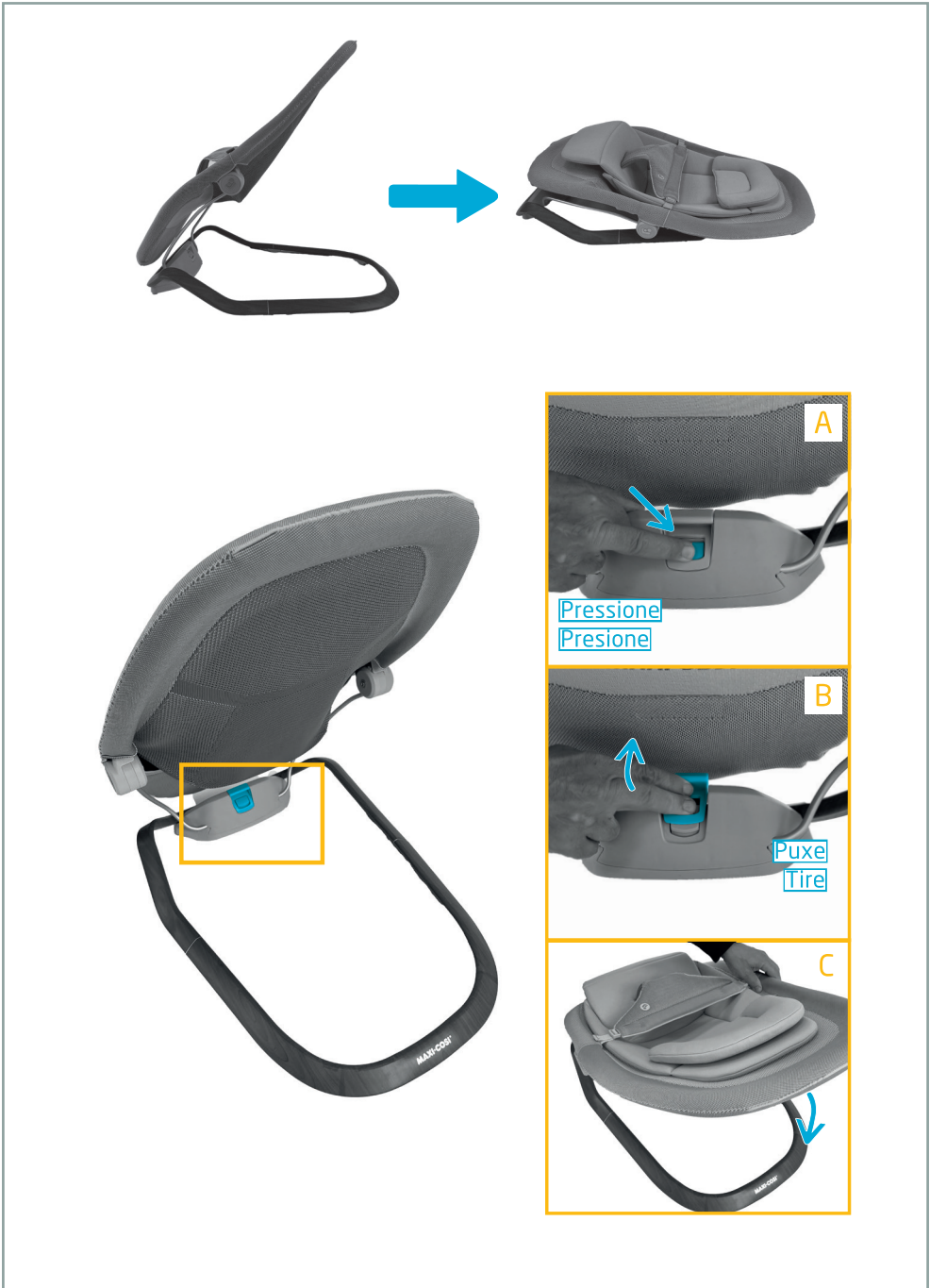



A

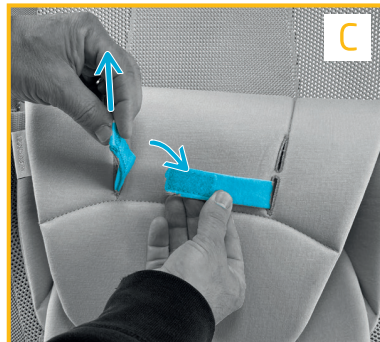
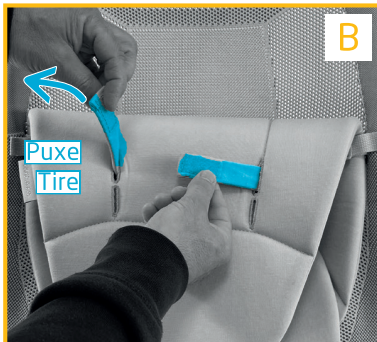



Acomodaç~o da crian~a Acomodaci3n del ni~o

maxi-cosi.com

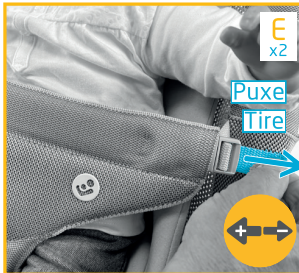
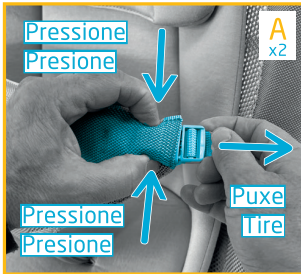



Limpeza e manutenção Limpieza y mantenimiento

maxi-cosi.com

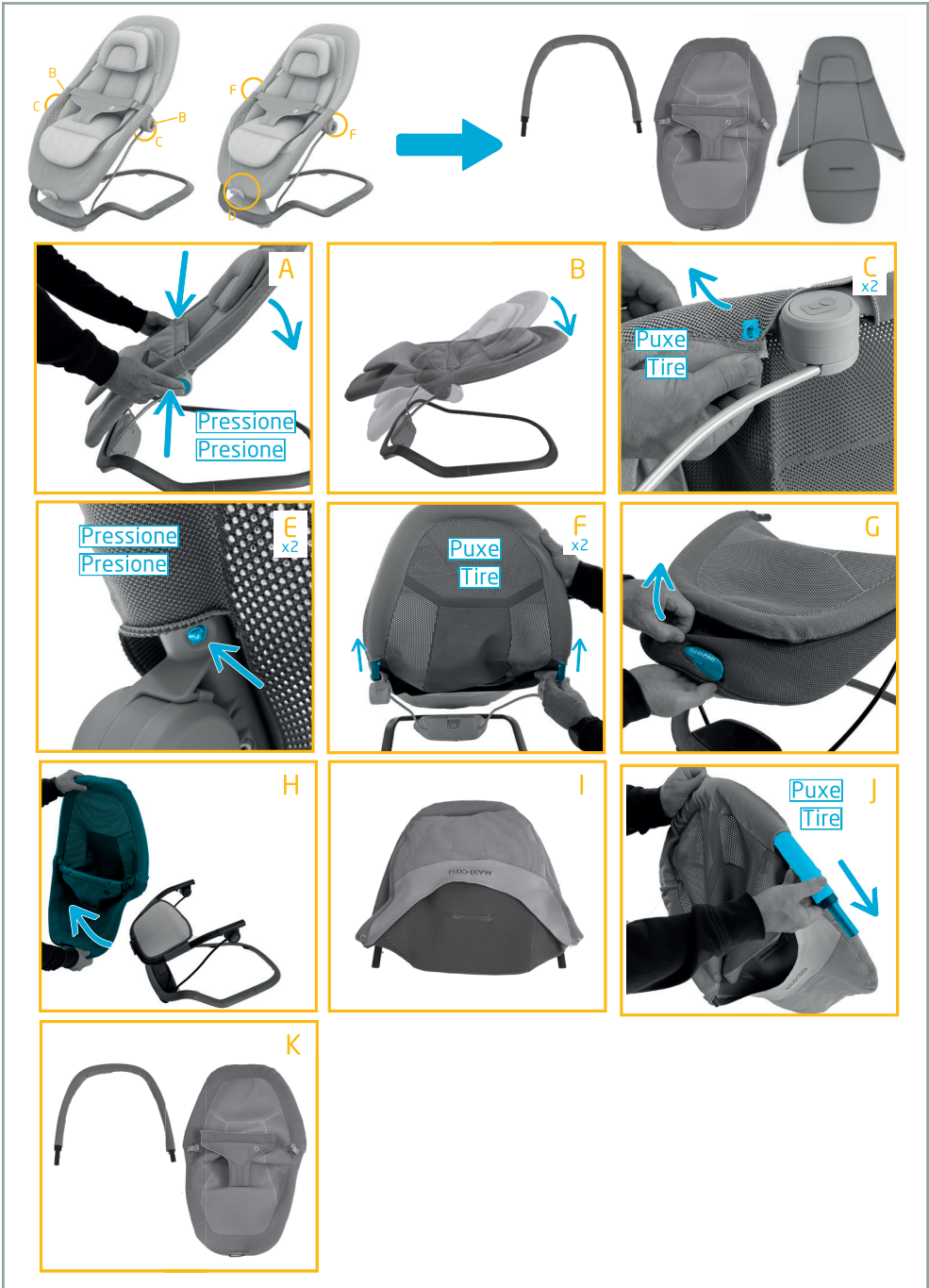

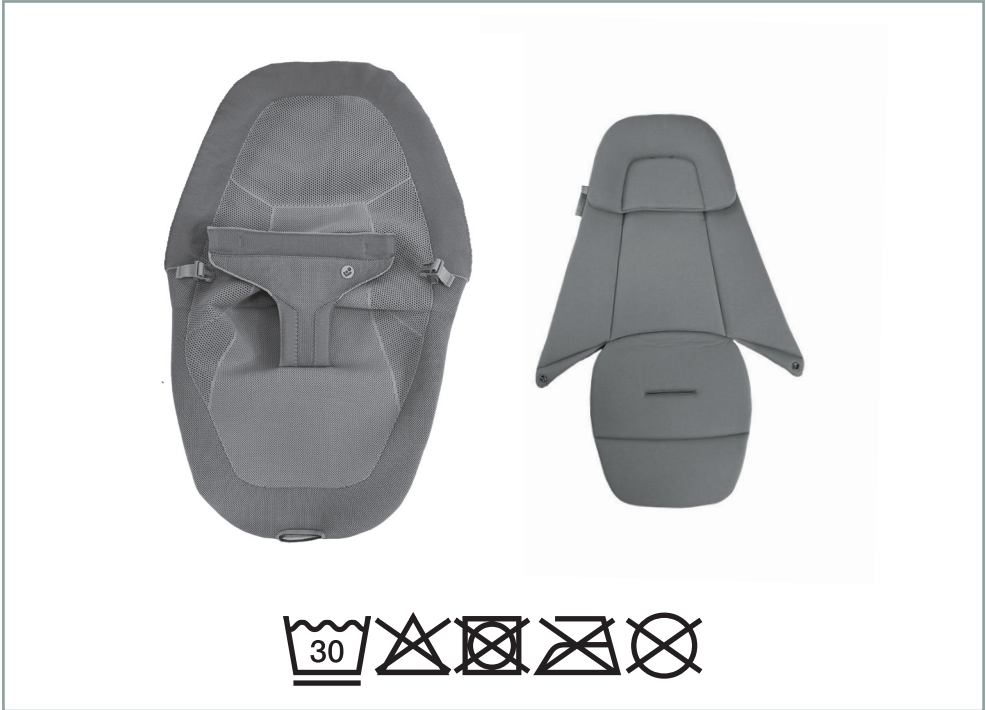

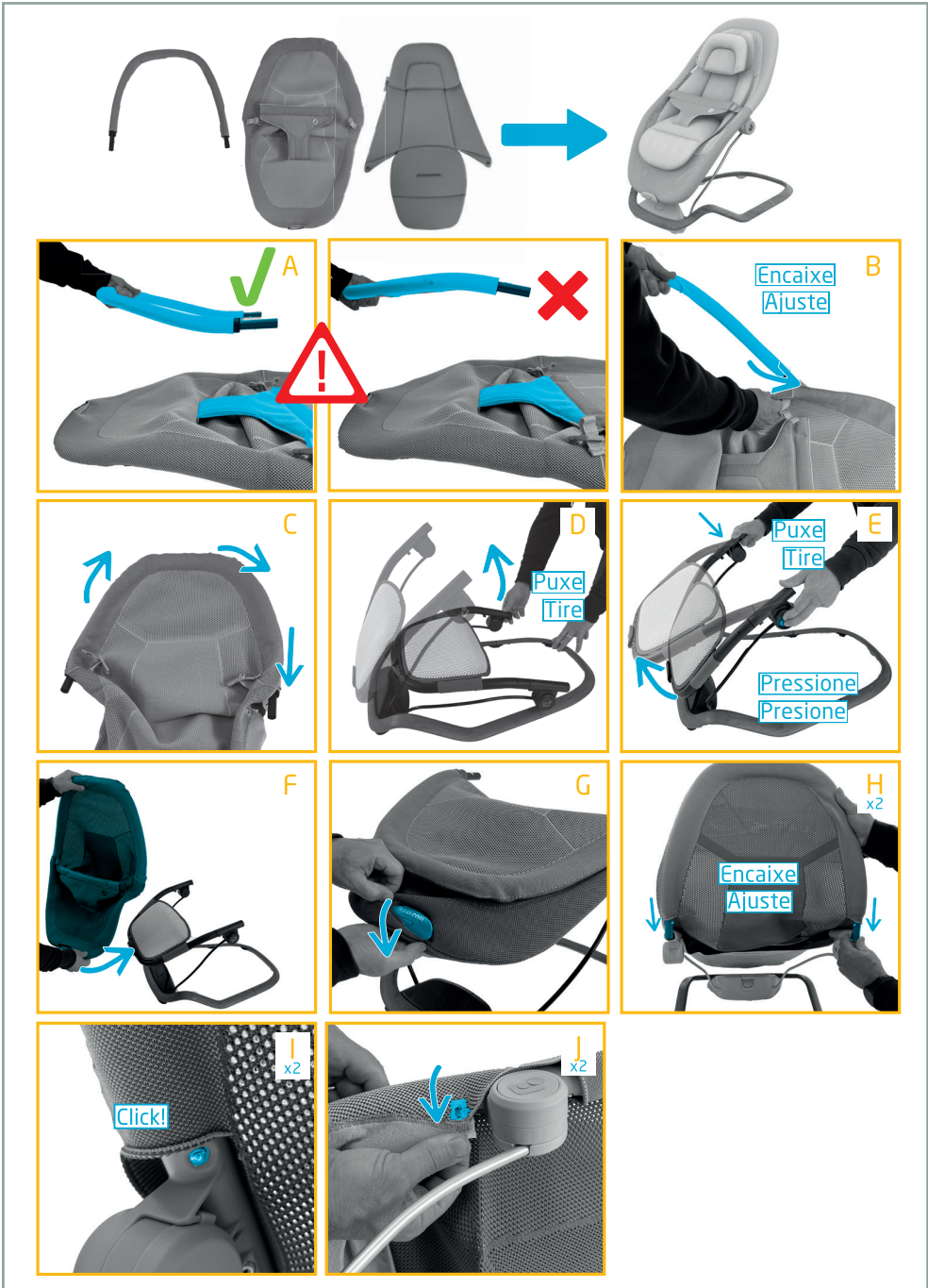



GARANTIA E REGISTRO

Agradecemos por adquirir este produto e garantimos ao comprador que este produto é livre de vícios quando usado sob condições normais, por um período de 1 ano a partir da data da compra, efetuadas no Brasil.

O primeiro comprador é o único beneficiário. Caso o produto apresente um possível vício no material ou na fabricação, a Maxi-Cosi reparará ou substituirá o produto, a nosso critério, de forma gratuita. Em caso de problemas procure à loja onde foi adquirido, uma Assistência Técnica autorizada ou o departamento de Atendimento ao Consumidor. Adicionalmente, informamos que o comprador é responsável pelos custos de envio do produto para a Assistência Técnica ou para o fabricante.

O produto com possível vício deve ser devolvido em sua embalagem original acompanhado da nota fiscal de compra. Esta garantia perderá a validade se o produto for modificado ou consertado por profissional não autorizado ou se o defeito for decorrente de utilização indevida, bem como caso seja identificado mau uso, armazenamento inadequado ou qualquer forma de utilização em desacordo com as orientações do fabricante.

Ademais, o benefício é válido exclusivamente para produtos adquiridos e utilizados no território nacional (Brasil) e, caso o consumidor adquira o produto e utilize este em outro País, deverá disponibilizá-lo em território nacional, por meios próprios, para que a garantia possa ser cumprida.

Conheça os termos e condições de nossa garantia e tenha acesso a benefícios adicionais exclusivos, para isso solicitamos que registre seu produto em até 6 meses após a compra em nosso site abaixo informado:

- Visite o endereço <http://www.maxi-cosi.com.br/registro>
- Preencha o formulário eletrônico identificando este produto como Bouncer Dove Pro 2230, Maxi-Cosi
- A comprovação de seu registro será enviada por e-mail. Guarde-a para caso de necessidade.



Validade indeterminada

ATENDIMENTO AO CONSUMIDOR.

www.maxi-cosi.com.br/atendimento



IMPORTANTE LER COM ATENÇÃO E GUARDAR PARA EVENTUAIS CONSULTAS

SEGURANÇA

Os nossos produtos foram concebidos e testados para garantir a segurança e o conforto da sua criança.

1. Esta cadeira de balanço destina-se a crianças a partir dos 0 meses e até aos 15kg.

AVISO:

- Este produto deve ser montado por um adulto.
- Nunca deixar a criança sem a supervisão de um adulto.
- É perigoso colocar o bouncer numa superfície alta, por exemplo, uma mesa.
- Utilizar sempre o sistema de retenção.
- Não mova nem eleve este produto com a criança no interior
- Não utilizar o produto se um dos elementos estiver em falta ou danificado.

Conselhos adicionais

1. A partir do momento em que a criança começa a sentar-se sozinha, aconselhamos a utilização de uma cadeira alta para a segurança e o conforto do bebê.
2. Se possível, deve variar a inclinação do assento em função da necessidade: sentada para a refeição, semi-deitada para brincar ou deitada para o repouso.
3. Para contribuir para o desenvolvimento psicomotor da criança dê-lhe um brinquedo quando estiver no bouncer, fora da hora da refeição.
4. Não deixar a criança no bouncer durante muito tempo: 1h30 máximo.
5. Para total satisfação, o produto necessita de limpezas regulares.
6. Antes de limpar, consulte a etiqueta têxtil, onde

poderá encontrar os símbolos de lavagem do produto.

7. Antes de desmontar, verificar a forma como estão montadas as diferentes partes de modo a voltar a montar corretamente. Não passar a ferro. Lembre-se que todos os produtos mecânicos dependem de uma manutenção regular e de uma utilização razoável, para oferecer completa satisfação e durabilidade.

8. Nunca deixe a criança dormir neste produto. Este produto não substitui um berço. Se a criança adormecer, deve ser colocada numa cama ou berço adequado.

9. Apertar e ajustar sempre os cintos de segurança e o entre pernas mesmo se a criança estiver no bouncer durante pouco tempo.

10. Verificar se o produto não possui parafusos mal apertados ou outro elemento susceptível de machucar a criança ou prender ou trilhar as suas roupas (cordões, chupetas, fios, etc.), uma vez que pode provocar riscos de estrangulamento.

11. Antes de utilizar o produto verificar se os mecanismos de bloqueio estão bem engatados e corretamente ajustados.

12. Utilizar somente acessórios ou peças de substituição vendidos ou aprovados pelo fabricante. A utilização de outros acessórios pode tornar-se perigosa.

13. Para evitar riscos de asfixia, guardar os sacos plásticos da embalagem fora do alcance dos bebês e das crianças.

Ambiente

Quando deixar de usar o produto, solicitamos, por razões ambientais, que elimine o seu produto fazendo a triagem e cumprindo com a legislação local nesta matéria.



GARANTÍA CHILE

En caso de existir una falla en el producto adquirido, el cliente tendrá derecho a optar, dentro de los 6 meses siguientes a su recepción, por alguna de las siguientes alternativas:

1. Reparación gratuita del producto; o previa restitución del mismo.
2. Reposición o cambio.
3. Devolución de la cantidad pagada.

En caso de devolución de dinero la empresa realizará un abono en el mismo medio de pago que el cliente haya utilizado para la compra del producto, abono que se realizará en un período no superior a 15 días hábiles contados desde que el cliente devuelve el producto, quedando constancia del desperfecto, cuestión que será informada a través del correo electrónico que se haya registrado.

SE CONSIDERARÁ COMO FALLA O DEFECTO:

1. Productos sujetos a normas de seguridad o calidad de cumplimiento obligatorio que no cumplan con las especificaciones y requerimientos.
2. Si los materiales, partes, piezas, elementos, sustancias o ingredientes que constituyan o integren los productos no corresponden a las especificaciones que ostentan las menciones del rotulado.
3. Productos que, por deficiencias de fabricación, elaboración, materiales, partes, piezas, elementos, sustancias, ingredientes, estructura, calidad o condiciones sanitarias, en su caso, no sean enteramente aptos para el uso o consumo al que están destinados o al que el proveedor haya señalado en su publicidad.

4. Si el proveedor y consumidor han convenido que los productos objeto del contrato deben reunir determinadas especificaciones y esto no ocurre.

5. Si después de la primera vez de haberse hecho efectiva la garantía y prestado el servicio técnico correspondiente, subsisten las deficiencias que hacen al bien inapto para el uso o consumo a que se refiere el numeral 3. Este derecho subsistirá para el evento de presentarse una deficiencia que haya sido objeto del servicio técnico, o vuelva a presentarse la misma.

6. Si la cosa objeto del contrato tiene efectos o vicios ocultos que imposibiliten el uso a que habitualmente se destine.

PROCEDIMIENTO PARA HACER EFECTIVA LA GARANTÍA LEGAL.

Para ejercer esta garantía, el cliente deberá tomar contacto en horario hábil con el área de servicio al cliente a través del formulario de contacto ubicado en el siguiente link: https://infanti.cl/centro_de_ayuda, solicitando el retiro del producto y su envío al servicio técnico, reposición o devolución de la cantidad pagada.

Cualquiera sea la elección del cliente al hacer efectiva la garantía, el producto podrá ser enviado al Servicio Técnico para certificar que efectivamente existe una falla o defecto amparada por la garantía legal establecida en la ley de protección al consumidor.

GARANTÍA VOLUNTARIA DEL FABRICANTE O PROVEEDOR.

La garantía voluntaria del fabricante o proveedor cubre este producto durante 24 meses y se aplica a defectos de fabricación o materiales. Durante este período, se realizarán reparaciones o reposiciones



según sea necesario. La garantía entra en vigencia desde el día de la compra, por lo que es fundamental que el cliente conserve su recibo para hacerla valer.

Para hacer uso de esta garantía, el cliente debe comunicarse durante el horario hábil con el servicio de atención al cliente del fabricante o proveedor. Esto se puede hacer a través del formulario de contacto disponible en el siguiente enlace: https://infanti.cl/centro_de_ayuda para coordinar la revisión del producto y certificar que la falla o defecto está amparado por esta garantía

GARANTÍA PERÚ

En concordancia con lo establecido por la legislación peruana aplicable en caso de existir una falla de fábrica en el producto adquirido o de sus componentes, el cliente tendrá derecho a una cobertura de hasta 6 meses siguientes a la compra, procediéndose por las siguientes alternativas en estricto orden de prelación:

1. Reparación gratuita del producto; de no ser posible esta,
2. Reposición por un producto similar o cambio por un producto con similares características.
3. Reembolso de la cantidad pagada por el producto.

En caso de reembolso de dinero, la empresa gestionará la misma a través del medio de pago utilizado por el cliente para la compra del producto, cuyo abono se hará efectivo de acuerdo con los plazos aplicados por la entidad bancaria a la que pertenezca el cliente; cuestión que será informada a través del correo electrónico que haya registrado el cliente.

SE CONSIDERARÁ COMO FALLA O DEFECTO:

1. Si los materiales, partes, piezas, elementos, sustancias o ingredientes que constituyan o integren los productos no corresponden a las especificaciones que ostentan las menciones del rotulado.
2. Productos que, por deficiencias de fabricación, elaboración, materiales, partes, piezas, elementos, sustancias, ingredientes, estructura, calidad o condiciones sanitarias, en su caso, no sean enteramente aptos para el uso o consumo al que están destinados o al que el proveedor haya señalado en su publicidad.



3. Si después de la primera vez de haberse hecho efectiva la garantía y prestado el servicio técnico correspondiente, subsisten las deficiencias que hacen al bien inapto para el uso o consumo a que se refiere el numeral. Este derecho subsistirá para el evento de presentarse una deficiencia que haya sido objeto del servicio técnico, o vuelva a presentarse la misma.

4. Si la cosa objeto del contrato tiene efectos o vicios ocultos que imposibiliten el uso a que habitualmente se destine.

PROCEDIMIENTO PARA HACER EFECTIVA LA GARANTÍA

Para ejercer esta garantía, el cliente deberá tomar contacto en horario hábil con el área de servicio técnico a través del contacto:

servicio.tecnico@comexa.com.pe o a los números +51 1 446-9014 / + 51 997521169, para coordinar la atención de su caso y se certifique que efectivamente el producto presenta una falla o defecto amparado por la garantía.

De aplicar la reparación del producto o su reposición, el plazo para ejercer la garantía es de 6 meses, contados desde la fecha de compra por parte del cliente. Dicho plazo se suspenderá por el tiempo en que el bien esté siendo reparado en ejercicio de la garantía, y hasta que se complete la reparación. En los casos de reparación del producto, se entregará una constancia indicando la descripción de la reparación efectuada.

En caso de reposición del producto, el periodo de garantía será renovado, contando desde la fecha de reposición.

En cualquier supuesto de exclusión de garantía o fuera del plazo de la misma, el cliente deberá pagar el costo no

reembolsable por la revisión del producto, así como los gastos del transporte del producto, de ser el caso. No se procederá al cobro del diagnóstico si el cliente realiza el servicio técnico de reparación en nuestro Servicio Post Venta.

Con todo el cliente tendrá derecho de acudir a los Tribunales de Justicia competentes en caso de reclamo no resuelto.



IMPORTANTE: LEA DETENIDAMENTE Y GUARDE PARA FUTURAS CONSULTAS. SEGURIDAD

Nuestros productos han sido diseñados y probados para garantizar la seguridad y comodidad de su hijo.

1. Esta mecedora está diseñada para niños desde los 0 meses hasta los 15 kg.

ADVERTENCIA:

- Este producto debe ser montado por un adulto.
- Nunca deje a su hijo sin supervisión.
- Es peligroso colocar la hamaca sobre una superficie alta, como una mesa.
- Utilice siempre el sistema de retención.
- No mueva ni levante este producto con su hijo dentro.
- No utilice el producto si alguno de los componentes falta o está dañado.

Consejos adicionales

1. Desde el momento en que su hijo empiece a sentarse de forma independiente, le recomendamos usar una trona para su seguridad y comodidad.
2. Si es posible, varíe la inclinación del asiento según sus necesidades: sentado para comer, semi-reclinado para jugar o tumbado para descansar.
3. Para contribuir al desarrollo psicomotor de su hijo, dele un juguete cuando esté en la hamaca, fuera de las horas de comida.
4. No deje a su hijo en la hamaca durante periodos prolongados: máximo 1 hora y 30 minutos.
5. Para una completa satisfacción, el producto requiere una limpieza regular.
6. Antes de limpiarlo, consulte la etiqueta textil, donde encontrará los símbolos de lavado del producto.

7. Antes de desmontarlo, compruebe el montaje de las diferentes piezas para poder volver a montarlas correctamente. No planchar. Recuerde que todos los productos mecánicos requieren un mantenimiento regular y un uso razonable para ofrecer una completa satisfacción y durabilidad.

8. Nunca deje que su hijo duerma en este producto. Este producto no sustituye a una cuna. Si su hijo se duerme, debe colocarlo en una cama o cuna adecuada.

9. Siempre apriete y ajuste los cinturones de seguridad y las correas de la entrepierna, incluso si el niño está en la hamaca por poco tiempo.

10. Compruebe que el producto no tenga tornillos sueltos ni otros elementos que puedan lesionar al niño o enganchar su ropa (cordones, chupetes, alambres, etc.), ya que esto podría causar estrangulamiento.

11. Antes de usar el producto, compruebe que los mecanismos de bloqueo estén bien enganchados y correctamente ajustados.

12. Utilice únicamente accesorios o piezas de repuesto vendidos o aprobados por el fabricante. El uso de otros accesorios puede ser peligroso.

13. Para evitar el riesgo de asfixia, mantenga las bolsas de plástico del embalaje fuera del alcance de bebés y niños.

Medio ambiente

Cuando deje de usar el producto, por motivos medioambientales, le rogamos que lo deseché clasificándolo y cumpliendo con la legislación local al respecto.









Dove Pro

0 M+ / Max 15 kg

DOREL JUVENILE
Care for Precious Life

Av. Nilo Peçanha, 1516/1582,
Campos dos Goytacazes/RJ
CEP 28030-035

Importado por

COMPANHIA DOREL BRASIL
CNPJ 10.659.948/0001-07

País de Origen: China

Todos os direitos reservados

As ilustrações podem diferir do produto

Representante exclusivo en:

Chile: Dorel Juvenile Chile S.A.
Av. del Parque 4161, oficina 602
A, Huechuraba, Santiago - Chile
www.infanti.cl - www.dorel.cl

Perú: DOREL LATAM S.A
SUCURSAL DEL PERÚ

Los Libertadores 455, San Isidro,
Lima 27 - Lima, Perú.
REC 20431062870 - Fono:
4413029
www.infanti.com.pe

México:

Importado por **DJGM, S.A. DE C.V.**
Gabriel Mancera No. 1041,
Col. Del Valle, Benito Juárez,
Ciudad de México, México,
C.P.:03100

Teléfono: 01 55 67 19 92 02
R.F.C.: DJG-140305GN9

Garantía: 3 meses

País de Origen: China

Todos los derechos reservados
Las ilustraciones pueden diferir del
producto